UVNITŘ SEXY KALENDÁŘ ZDARMA

magazín

LEO

www.leo.cz

® PK 62

1 2010

69 Kč
3,99 €
120,20 SKK

OCHUTNÁVKA LEO TV

LÁ… ERO…

SEXPERT
NESNI, ŠUKEJ!

DOBRÁ ADRESA:
SEX NA OČÍCH

BONUS
BEST OF BESTIÁŘ

MIMO MÍSU:
ÚCHYLOVÉ K POPUKÁNÍ

18 SAMIČEK, KTERÉ TĚ TOTÁLNĚ ZNIČÍ! 18

Mládeži do 18 let neprodejné!

69 Kč, 3,99 €/120,20 SKK
Číslo 1/2010

9 771211 447007 01

ALFA-SAMEC EROTICKÉ DŽUNGLE • NEZBYTNÁ MĚSÍČNÍ DÁVKA EROTIKY PRO KAŽDÉHO • NONSTOP ČÍSLO JEDNA NA ČESKÉM TRHU

AMATÉRSKÉ FOTO MĚSÍCE VÁS DOSTANE DO KOLEN • SECOND HAND: NABÍDKA MILENEK Z DRUHÉ RUKY • LEO STRIP – GITA SE PŘI FOCENÍ UDĚLALA

NEJŽHAVĚJŠÍ TITULY, KTERÉ ROZPÁLÍ I TEBE

SEX KONTAKT MAGAZÍN 11/2009
Chuť bys měl – a není s kým? Ber Sex kontakt magazín! Přes pět set inzerátů. Ráno zavoláš, večer souložíš!
Právě na trhu!

ČESKÉ LOŽNICE 1/2010 Nevrtej díry do zdi, kup si jediný časopis, který nabízí necenzurovaný pohled do ložnic českých párů, a vychutnej si je!
Právě na trhu!

FLIRT 10/2009
Strategie svádění, postelová taktika, lechtivé rozhovory, reportáže, sexy poradna... Nejlepší Flirt vašeho života!
Právě na trhu!

LEO SPECIÁL – LOLITY LÉTO 09
Lolitky ti předvedou, co všechno umí se svými prsíčky a kundičkami. Jen to nejmladší masíčko.
Právě na trhu!

EXTÁZE 10/2009
Nadržené holky v akci, páry i trojice, orgasmy na všech stranách. Je návyková, pořádnému samci jedno číslo nestačí!
Právě na trhu!

FANTASTIC 1/2010
Fantazie bez hranic, sex bez zábran: fetiš, pissing, transsexuálové, bizarr, Sm, těhotné, cokoliv tě napadne!
Právě na trhu!

PRÁVĚ 18 2/2009
Nejmladší nahatý holky, které vám můžeme ukázat. Jedinečný výběr mládat, která se vůbec nestydí. Ukážou vám vše, co chcete vidět.
Právě na trhu!

MARKÝZ 3/2009
Jediný magazín příznivců BDSM a netradičního sexu na našem trhu. Bez zábran – bez milosti – bez cenzury.
Právě na trhu!

PORNO ROKU ZIMA 2010
Nejlepší, největší a nejobsáhlejší výběr porna za posledních deset let.
Právě na trhu!

LEO 2/2010
Jednička na trhu – v každém čísle ty nejkrásnější dívky v každém směru otevřené, které vám zaručeně zvednou nejenom náladu!
Vychází 4. 1. 2010

Předplatné všech titulů PK 62 na www.predplatne.cz nebo telefonicky na č. 234 092 851
Podrobné informace o našich časopisech najdete na stránkách **www.pk62.cz**

VÝBĚR NEJLEPŠÍ EROTIKY NA TRHU ● VÝBĚR NEJLEPŠÍ EROTIKY NA TRHU ● VÝBĚR NEJLEPŠÍ EROTIKY NA TRHU

Neznám nic příjemnějšího, než je sex a orgasmus. Jsem teď ale sama a není, s kým bych si užívala. Jestli máš zájem, pošli mi na č. **909 03 50** SMS, kde napiš **RENCA30** a alespoň **pár slov o sobě**. Ozvu se brzy zpět.

Zajišťuje PSMS s.r.o., P.O.BOX 68, Praha 4. Cena 50 Kč/SMS. Pro starší 18 let.

Životem zklamaná, rozvedená, finančně zajištěná 37/178/63. Hledám to, co jsem celý život neměla. Milence na kvalitní sex ale i přátelství a lásku. Čekám na tvou SMS: LADA1(mezerníkzo nejvíc o sobě na číslo: 9090330.Obratem odpovím všem.

ŽIVÁ MASTURBACE
909 46 46 63

Extrém Lesbo 2+TY
909 46 46 58
SEX EXPRESS
909 46 46 65
TVRDÁ AKCE
909 46 46 60
VOLEJ HNED ČEKÁM

LEO PLATINUM

VIDEA DO MOBILU

JEŠTĚ LEVNĚJI!

NYNÍ JEN 99 KČ / TÝDEN

ŠUKÁNÍ
KOUŘENÍ
VÝSTŘIKY
TROJKY
LESBIČKY
A SPOUSTA DALŠÍHO!

CHCEŠ VÍCE PORNA ZA MÉNĚ PENĚZ?
POŠLI SMS VE TVARU
LEOPT na číslo **909 99** a obdržíš
2 VIDEA + 3 FOTKY

Službu technicky zajišťuje PSMS, s.r.o., P.O.BOX 68, 140 21 Praha 4, www.ahainfo.cz, infolinka 225 396 396 (9-17). Týdně obdržíte maximálně jednu placenou zprávu za 99,- Kč vč. DPH. Pro zobrazení videa je třeba mít aktivovaný WAP a telefon s integrovaným přehrávačem videa. Pro zrušení služby pošlete SMS STOP LEOPT na číslo 909 99

RYCHLÁ SEZNAMKA
Napiš sms ve tvaru:
PŘEZDÍVKA(mezera)Tvůj text a pošli na číslo
909 0350
Vzor: HEDA13 Ahoj jsem Petr a chci tě ... a poslat na 909 0350.

Já 25 létá, hledám seriózní, diskrétní muže na krásný sex a milování. 100 % zdraví podmínkou. Jsem rozvedená a zajištěná. Samota mě nebaví!

Jsem velmi náruživá blondýna 169 cm vysoká plnější postavy, prsa č. 4, hledám někoho kdo to umí dobře zezadu, ale i jinak, nezávazně!

Ahoj, jsem 30 letá, štíhlá dívka s vlastním bytečkem a ráda bych poznala erotický založeného muže ve věku 30 - 40 let. Ozvi se, dohodneme se!

Jsem Sára je mi 28/171/54 pěkné 3 , brunetka. Hledám kluka s větším M co mi projede obě dírky. Mám to ráda zezadu. Co na to říkáš? Máš chuť?

Je mi 32 jsem blond boubelka, pohledná. Chtěla bych abys mně ošukal před mým přítelem, který se bude koukat a pak mi ji vyliže, part. vítána!

Čauky, jsem rozvedená 24 letá, plnoštíhlá, menší postavy a hledám přítele pro nezávazný sex. 100% zdraví podmínkou. Dita z Prahy

Mám to hodně ráda! Udělám tě pusinkou do konce, namasíruji tě, pomazlím a pomiluju. Měj vše po čem toužíš. Věřím, že se stanu tvoji bohyní.

20letá, štíhlá, dlouhonohá a dlouhovlasatá hezká holka hledá kluka nebo pána na občasný sex. Mám to strašně ráda! Nechám vše na tobě!

27leta,170/62/č. 3, černovlasá s krásně pravenou kundičkou, lehce vzrušivá hledá muže s velkou kládou, který mi pomůže splnit moje mokré sny.

Láká mě sex na veřejnosti, jsem nymfomanka a jsem snadno vzrušitelná a rychle se udělám. Pošli mi **SMS** ve tvaru **LEO PAVLA + něco o sobě na 909 55 30** Tel.: **909 55 66 66** kód **42.**

Hl. milence - můžeš být i starší. Uvítám i sex s mladším klukem můžu zaučit. Bez fin. nároků. Pošli mi SMS ve tvaru **LEO EDITA** tvůj text na **909 55 30.** Tel.: **909 55 66 66** kód **45.**

Romanticky založená žena hl. muže na dlouhé, něžné milování. Mám ráda 69. **Čekám na tvou SMS** - napiš **LEO ANDREA +** něco o sobě na **909 55 30.** Zavolej mi na telefon: **909 55 66 66** kód **92.**

Zvýšený tarif - 30 Kč/SMS, 55 Kč/min. vč. DPH. Poskytuje: TOPIC PRESS s.r.o., info@topicpress.cz, pro starší 18 let. Ilustrační foto.

909 46 46 60
RYCHLE

909 46 46 65
Mokrá

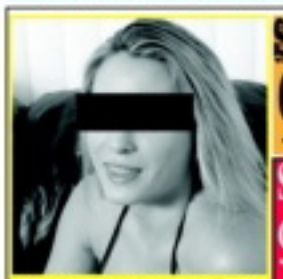

EVA 27/172/56. Jsem silně erotický založená, proto hledám muže pro vášnivý a dlouhý sex. Napiš mi SMS: EVA1 a odešli ji na číslo:9090330. Přítele už mám, ale zanedbává mě, nehledám vztah, ale pořádný nespoutaný sex. Odepíšu všem!

SEXXX EXXXPRESS
909 46 46 65
Swingers párty na telefonu
909 46 46 58
pouze 18+
Udělej se se mnou!!
909 46 46 63

PSMS s.r.o., P.O.Box 68, Praha 4, 50Kč/sms vč. DPH. www.AHAINFO.cz. Od 18 let. www.premiumservices.cz

LEO vychází měsíčně
ročník: 21
číslo: 1
vychází: 1. 12. 2009
cena: 69 Kč; 3,99 € /120,20 SKK

Šéfredaktor
Miloš Bárta
tel.: 281 090 625
e-mail: milos.barta@pk62.cz

Fotograf
Martin Janna
tel.: 608 322 488
e-mail: martin.janna@pk62.cz

Grafik
Soltoni
tel.: 281 090 605
e-mail: soltoni@pk62.cz

Podatelna
Andrea Zemanová
tel.: 281 090 604

Manažer marketingu
tel.: 281 090 677

Inzerce a reklama
Pavel Mojžíš
(vedoucí)
tel.: 281 090 612
e-mail: pavel.mojzis@pk62.cz

Adresa redakce
Leo, P.O.Box 163
Černokostelecká 20/2020
100 31 Praha 10
e-mail: leo@pk62.cz

Předplatné
Distribuci pro předplatitele v zastoupení vydavatele provádí
A.L.L. Production, s. r. o.,
P.O.Box 732, 111 21 Praha 1

Smluvní vztah mezi vydavatelem a předplatitelem se řídí Všeobecnými smluvními podmínkami pro předplatitele.

Objednávky předplatného
tel.: 234 092 851
fax: 234 092 813
e-mail: predplatne@predplatne.cz

Vydavatel
PK 62, a. s., Bohdalecká 6/1420
101 00 Praha 10, IČO: 26211416
DIČ: CZ26211416
tel.: 281 090 601, fax: 281 090 622
www.pk62.cz, www.leo.cz

Vedoucí výroby
Ing. Iva Drbalová, tel.: 281 090 619
e-mail: iva.drbalova@pk62.cz

Sekretariát
Monika Ludvíková
tel.: 281 090 601
e-mail: sekretariat@pk62.cz

Fakturace a honoráře
tel.: 281 090 614
e-mail: fakturace@pk62.cz

Distribuce
František Loišťák (ředitel)
tel.: 281 090 656
fax: 281 090 620
e-mail:
frantisek.loistak@pk62.cz
Ivana Přibyslavská
tel.: 281 090 621
e-mail: distribuce@pk62.cz
Tereza Šimková
fax/tel.: 281 090 620
e-mail: distribuce@pk62.cz

Obrazový archiv
Blanka Kohoutová
Jana Maršálová
tel.: 281 090 613
e-mail: archiv@pk62.cz

Recepce
tel.: 281 090 611

Repro
Reprostudio RF Hobby, s. r. o.
Bohdalecká 8
101 00 Praha 10
Milan Drudík (vedoucí)
tel.: 281 090 754
e-mail: milan.drudik@rf-hobby.cz

Tiskne
Česká Unigrafie, a. s.,
U Stavoservisu 1
100 40 Praha 10

Distribuce
Distribuci po celé ČR zajišťuje Mediaprint & Kapa Pressegrosso, spol. s r. o.

Evidence
MIČ 46 579, MK ČR E 5231
MK ČR E 13352 (časopis a DVD) ISSN 1211-4472
místo vydávání: Praha

V našem vydavatelství dále vychází:
Leo, Exkluze, Sex kontakt magazín, České ložnice, Fantastic, Flirt, Markýz, Právě 18, Lolity – Leo Speciál, České ložnice Speciál, Perfect Girls, Porno roku, Oldies, XXX Gold Edition, České panáčky

Předplatné:
Předplatné všech titulů PK 62, a. s. na www.predplatne.cz nebo telefonicky na č. 234 092 851

V zahraničí vydáváme:
Polsko: EXTASY, LOLITY, POLKI W LÓŻKU, SEX FANTASY, SEX KONTAKT MAGAZYN,
Rakousko: EXTASE, PRIVAT SEX
Maďarsko: SUPER EXTAZIS SZEXLES, SZEX BAZÁR
Norsko: SEXPLOSJON, SEXPLOSJON AMATØR.
Podrobné informace o našich časopisech najdete na stránkách www.pk62.cz.
Nevyžádané rukopisy se nevracejí.
Vydavatel neodpovídá za obsah inzerce.
Všechny modely v tomto čísle jsou starší 18 let.
Přetisk a jakékoli šíření povoleno jen s písemným souhlasem vydavatele.
Tento magazín nesmí být prodáván a jakoukoliv formou zpřístupněn osobám mladším 18 let.
© PK 62, a. s. 2009

MILÍ ČTENÁŘI!

ZA REDAKCI VÁM DO NOVÉHO ROKU PŘEJEME 3 VĚCI: DOSTATEK

Miloš Bárta, šéfredaktor
milos.barta@pk62.cz

Z OBSAHU ČÍSLA

10 SEXPERT
NESNI, ŠUKEJ! O čem je váš největší erotický sen? Ať už toužíte opichat hubeňoučkou dorostenku nebo kozatou megasamici, nic tomu nestojí v cestě. Stačí věřit, ve správnou chvíli nezaváhat a užít si na maximum. Žádná dřina a bohatá odměna. Posvícení není každý den, ale koho by taky denně bavilo?

28 DOBRÁ ADRESA
SEX NA OČÍCH Rajcuje vás souložit jinde než doma pod duchnou? Vzrušují vás nebo vaši partnerku neobvyklá místa nebo to, že na vás může někdo přijít? Vyrazila někdy vaše drahá na ulici v minisukni bez kalhotek nebo tajně pokukujete do rozsvícených oken, kde se právě svléká vaše sousedky?

44 BONUS
BEST OF BESTIÁŘ Celých pět let vás na našich stránkách vzrušovaly kočky všeho druhu, katalogizované do Sexy atlasu, Abecedy samiček, resp. Bestiáře. Do příštího čísla jsme připravili výběr těch nejrajcovnějších. Sběratelé zavzpomínají, jiní si budou rvát vlasy, že jim něco uteklo...

EROTICKÉ MMS DO MOBILU - JAK NA TO?
STAČÍ MÍT AKTIVOVÁN WAP!
Mimo zveřejněných obrázků můžeš mít tisíce dalších. Na oblíbené celebrity se můžeš dívat přímo na mobilu! **Fotku objednej takto:** Napiš klíčové slovo, které je napsané pod fotkou, a pošli je na číslo **909 07 30**, používáš-li Vodafone nebo T-Mobile. Chceš-li další fotky, které nejsou zveřejněny, zašli SMS ve tvaru **KOOD PKHLP** a dostaneš až 3 SMS s návodem, jak dále postupovat. **Objednávka MMS:** T-Mobile a Vodafone: 30 Kč s DPH. K ceně nutno připočítat poplatek za přenos dat GPRS podle typu tarifu (0,30–0,50 Kč/kB) anebo ceníku vytáčeného spojení s WAPem. SMS objednávky zasílejte na číslo 909 07 30. Službu neposkytuje T-Mobile, Vodafone. Službu technicky zajišťuje TANGER computersystems s.r.o., tanger@tanger.cz.
POUZE PRO OSOBY STARŠÍ 18 LET

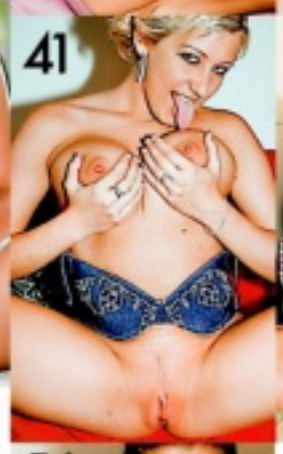

STRIP LEO

JAK SI POŘÍDIT LEO TV?

1) SATELIT – KARTY GITAL
V současné době je nejrychlejší cestou karta od společnosti GITAL. LEO TV je k dispozici na široké paletě produktových karet GITAL. Další potřebné informace: **www.gital.cz**

2) PEVNÁ LINKA – O2 TV
Od 1. 9. 2008 je LEO TV dostupná také v IPTV provozované společností Telefónica O2. Pro více informací použijte např.: **www.O2-TV.cz**

3) SATELIT – KARTY TAT, NOVĚ POD NÁZVEM SKYLINK
Od 1. 10. 2008 je LEO TV nově dostupná na kartách TaT. Bližší informace naleznete na: **www.skylink.cz**

4) PRO KABELOVÉ TELEVIZE
V současné době má LEO TV podepsané smlouvy o šíření programu s desítkami kabelových operátorů po celé republice. Pro urychlený příjem LEO TV doporučujeme kontaktovat vašeho kabelového operátora a pomoci tak urychlit proces zapojení programu LEO TV do jeho nabídky.

SMS FLIRT ZOZNAMKA

FLIRT 950

SSK: Rozvedená žena v strednom veku ťa rada pozve k sebe na divoké sexi hry! Sex mám najradšej zo všetkého na svete!

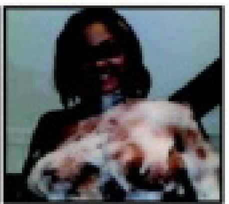

FLIRT 951

ZSK: Príjemná samička by si to rada rozdala s normálnym a serióznym mužom v strednom veku. V sexe mi nie je nič cudzie.

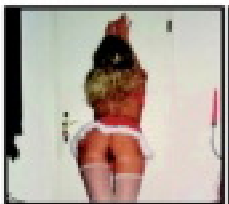

FLIRT 953

PB: Ahoj. Som prsnatá, nadržaná a opustená samica a hľadám samca na vzájomné ukojenie. Teším sa na naše stretnutie.

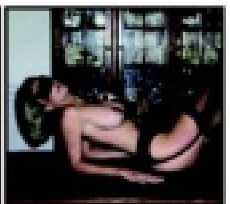

FLIRT 954

NM: Žena hľadá muža na občasný sex u nej doma. Všetko počas neprítomnosti môjho manžela. Ozvi sa mi! Zdravie je nutné!

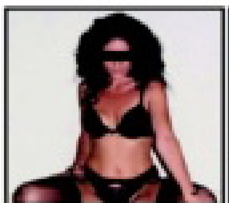

FLIRT 956

TO: Príjemná 38-ročná žena, manželom zanedbávaná hľadá muža na občasný sex. Som stále pri chuti. Vek do 50 rokov. Ozvi sa!

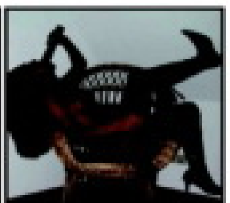

FLIRT 957

SSK: Ahoj. Hľadám milenca, vzrušujú ma starší muži, ale rada vyskúšam aj nejakého mladého muža. Som vydatá!

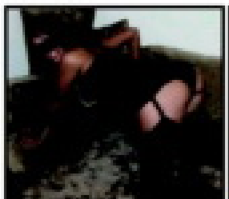

FLIRT 959

IL a okolie: Spoznám muža,ktorý by splnil každé moje prianie a chcel by dominantnú partnerku na sex a možno aj život?

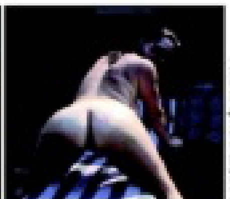

FLIRT 960

Humenné: Chceš si to so mnou rozdať? Hľadá ťa 28-ročná zanedbávaná samička. Hľadám muža do 50 rokov. Ozvi sa mi!

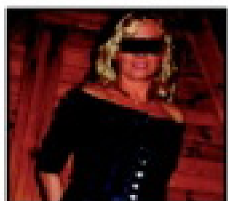

FLIRT 962

SSK: 40-ročná žena hľadá ženu na nežný sex. Ak to chceš o mnou skúsiť, tak sa mi ozvi! Už sa teším.

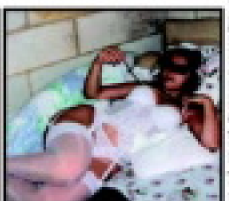

FLIRT 963

Hľadám chlapa bez ohľadu na vek, ktorý sa dobrovoľne stane mojou hračkou na potešenie a bude si priať byť v mojej moci.

AKO ODPOVEDAŤ NA INZERÁTY:

Napíš SMS v tvare: FLIRT(medzera)ČÍSLO BOXU(medzera) TVOJ TEXT a pošli na číslo 7505.

Z REDAKČNÍ POŠTY

Vaše SEXY fotky

Těšíme se na vaše fotografie i popis toho, jak vznikaly. Máte nyní tři možnosti, jak nám je doručit: **1)** *Poštou:* ***LEO, P.O.BOX 164, Černokostelecká 20/2020, 100 31 Praha 10****. Na zadní straně každé fotografie musí být toto prohlášení:* ***Souhlasím se zveřejněním své fotografie v periodikách vydavatelství PK 62, a. s.*** *+ podpis, jméno, rodné číslo a adresa vyfotografované osoby.* **2)** *Mailem (včetně souhlasu):* ***leo@pk62.cz****.* **3)** *Vložit na internet na* ***www.photodepo.net****, kde najdete potřebné instrukce.*

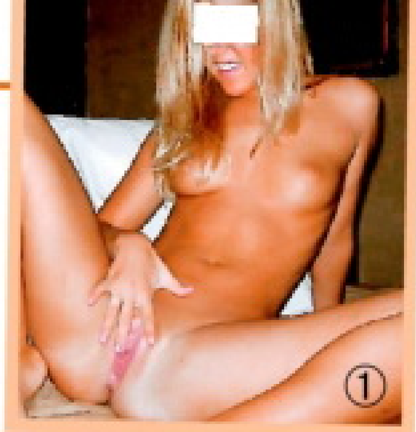
①

②

③

500 KORUN ZA VÍTĚZNOU FOTKU MĚSÍCE!

⑥

④

⑤

⑦

⑨

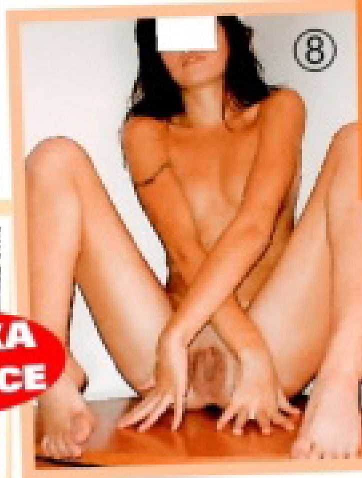
⑧

⑩

1) Dita, 21 let, Brno
2) Vlaďka, 22 let, Praha 9
3) Hana, Moravská Třebová
4) Helena, Pardubice
5) Veronika, 24 let, střední Čechy
6) Lucie, 24 let, Kladno
7) Míša, Praha
8) Klára, Brno
9) Petra, Mladá Boleslav
10) ?, střední Čechy

www.vymenymanzelek.cz ● www.pornoraj.cz ● www.lolitky.cz ● www.pornojizda.cz ● www.sexypanicky.cz ● www.vymenymanzelek.cz

909 464 655 Vykrop mi škvírku!

Nikdy to netrvá dost dlouho

Ráda se dívám, jak se chlapům při pohledu na mě zvětšuje boule na kalhotách, a představuji si jejich penisy pulsující vzrušením v mé pěstěné ruce. Vyberu si toho nejpřitažlivějšího, podívám se mu přímo do očí a požádám ho rovnou, aby mi to udělal. Někdy se trochu lekne, ale většinou to okamžitě zabere. Pak rychle zamíříme k nejbližší posteli a já si totálně povolím uzdu.

STELLA

909 46 46 59
VOLEJ HNED!

STELLA

Nikdy to
netrvá dost
dlouho

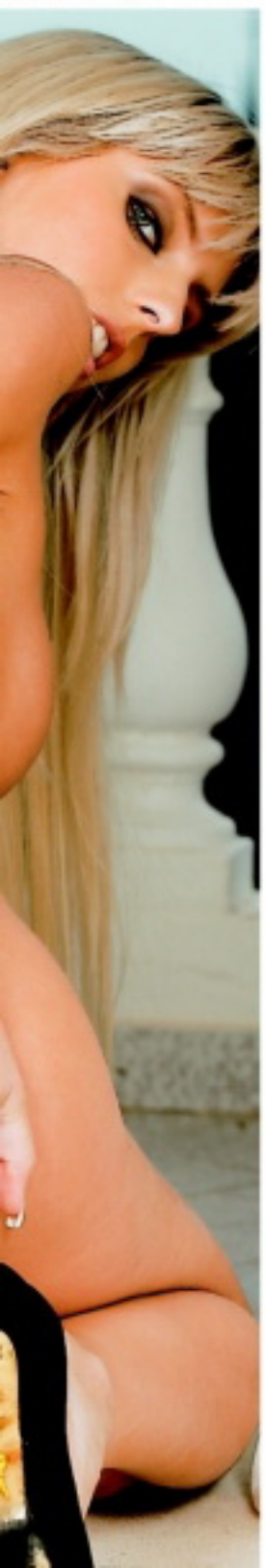

Začnu ho napřed kouřit nejlíp, jak umím, přitom si sama prohánim kundičku a pak už to jde ráz na ráz. Přitisknu svou zmáčenou kundičku na jeho obličej a vychutnávám si rejdění jeho horkého jazyka na klitorisu. Většinou se přitom poprvé udělám. Potom začne šukací jízda a já si vždycky přeju, aby nikdy neskončila. Nastavuji všechny svoje lačné dírky jeho penisu a moje orgasmy se střídají s jeho výstřiky. Jen mě mrzí, že to nikdy netrvá dost dlouho, aspoň pro mě...

909 46 46 65
Vykouřím tě do dna!

Zmáčkni
mi prsa!

LAURYN

Abych zažila při šoustání tu nejkrásnější, nejvyšší závrat a ďábelsky božský orgasmus, potřebuju, aby to trochu bolelo. Je moc fajn, když má chlap co největší nebo aspoň hodně dlouhý péro, abych měla pocit, že mě tam dole rozerve na kusy. Naštěstí mám docela mělkou a těsnou kundičku, takže to ani nemusí být extra obr.
A koneckonců, můj zadeček potrápí i hodně dlouhý prst.

Co ale potřebuju bezpodmínečně, je, aby mi doslova drtil prsa. Zvykla jsem si na hodně ostrý laskání a bez něj to není ono. Miluju, když mě surově tahá za vzrušené bradavky, kouše a štípe do nich, plácá mě přes kozičky a mačká je, jak jen to jde nejvíc.

SMS SEZNAMKA

Pohodlné, diskrétní a rychlé seznámení prostřednictvím SMS zprávy!

Místo Vašeho tel. čísla bude na konci inzerátu uveden kód, díky kterému budete se zájemci komunikovat formou SMS zpráv zcela anonymně až do doby, než si sami předáte svá telefonní čísla.

Jak odpovědět na inzerát (nebo na došlou odpověď): napište SMS ve tvaru: **IN PK 6ti místný kód text odpovědi** a odešlete na číslo **909 55 30**. Obratem obdržíte potvrzení o odeslání odpovědi inzerentovi.

Jak podat inzerát: napište SMS ve tvaru: **IN PK text inzerátu** a odešlete na číslo **909 55 30**. Obratem obdržíte potvrzení o přijetí inzerátu a Váš SMS BOX (6ti místný kód), který bude uveden pod textem inzerátu, místo Vašeho telefonního čísla)

ONA HLEDÁ JEHO

- VDANA POHLEDNA 44 LETA HLEDA ROMANTICKEHO PRITELE K OBCASNYM SCHUZKAM **IN PK 469308**
- Lb Rada bych nasla starsiho pritele milence na krasny dlouhodoby vztah a byla bych takove jeho slunicko a mi **IN PK 850541**
- Ahoj je tady nejaky vesely sympatak ja 34leta vdana,ale porad smutna pa kata **IN PK 147704**
- Pavel 51 let hleda Bi nebo L stihlejsi zenu x–45 let z Brna **IN PK 737470**
- Ahoj,jsem 36 leta zena z Brna a k peknym a nezav.schuzkam hledam hodneho pritele,s vl.bytem,ktery i vypomuze. **IN PK 921549**
- Zrala vitalni duchodkyne,zauci zajicka v s.,Ov a okoli **IN PK 876472**
- Vnadna kocicka 32 hleda kocourka na nezne mazleni,a rozptyleni,p.s.diskretne. **IN PK 030345**
- MENSI CERNOVLASKA,40 LET,VDANA,ALE ZKLAMANA A BEZ LASKY,HLEDA KAMARADA,PRITELE,MILENCE? **IN PK 131470**
- Jsi zadany, vysoky chlap a doma ti neco chybi? Tak zkus napsat vdane, 41 lete. Diky za tel. cislo. TP, UL **IN PK 737755**
- 23leta nymfomanka na urovni nabizi diskretni schuzky.Soukromi mam. **IN PK 703799**
- 39/177 tmavovlaska s 10l.dcerou casove vytizena hleda prima muze zatim jen k prijemnym schuzkam vecer nebo o vikendech. OV a okoli. **IN PK 364738**
- hezka otrokyne–subina touzi po Panovi.Najdu Pana ktery mou poslusnost odmeni? **IN PK 624046**
- Rozv.pohl.zena hleda milence na pomoc.JE MI 49 LET OL.POS.CISLO. **IN PK 776765**
- muzi ja 49/165/78 nabizim vasnivy sexy hratky napis tel.a zivot bude krasnejsi a pestrejsi. **IN PK 527152**
- Zena 50ti lete plnostihla ve znameni Lva hleda pritele k obcas. zchuzkam **IN PK 588647**
- Ahoj, hledam muze, zenateho, nebo samotneho, kteremu nic nechybi, jen laska, neha.. **IN PK 018185**
- Hledam pritele kolem 50 l na nezny sex. Baculka 45 okoli ZL. . **IN PK 400545**
- Potrebuji sikovny jazyk ke spusteni vodopadu a poradny kul k nasednuti. " **IN PK 020371**
- Vdana 41–168 prsa 7 silna postava hleda staleho milence vek a barva pleti nerozhoduje podminkou je velke a vlastni zazemi Brno **IN PK 293308**
- Hl.fer chlapa i zenateho,ktery me vytahne s *.nab. dlouhodob. milen.vztah.jsem atraktini dlouhovlaska.pis **IN PK 780171**
- JSEM HOLKA 32LET Z BRNA PLNYCH TVARU HLEDAM ZATIM KAMARADA NA INTIMNI SETKAVANI KTERY MI * HANKA **IN PK 053909**
- Eva 21let z Prahy, stihla simp. hledam muze pro intimni chvile rada se bavim,experimentuji,jsem dominantni typ,lehci SM,tesim se na setkani s tebou **IN PK 700793**
- 48L SEXY STIHLA ZENA Z BRNA HLEDA SYMPATICKEHO MUZE STR.LET KE SCHUZKAM A KTERY BUDE OCHOTNY.VASE TEL.C. A UROVEN. **IN PK 497206**

ON HLEDÁ JI

- AHOJ HLEDAM MILENKU DO 40LET. Nejlepe baculatou ale neni podminkou. Na schuzky pine*u ni doma. Jizni Morava, prijedu.Ja 24/175/70.M18x4,5. Nech tel. cis. **IN PK 703944**
- Jsem 34–laty 185/82 cernovlasy,sportovni postavy.Hledam si milenku. **IN PK 506168**
- Roman z Duchcova 32/178 Hledam milenku 20–40let k obc. schuzkam u me doma,nebo prijedu. Napis cislo a jak to mas rada. Okr TP **IN PK 670327**
- Ahojda,taky jsi tak nadrzena? **IN PK 732664**
- JSEM MUZ 48/183CM/83KG MAM RAD MILOVANI ALE VERNE TRVALE JSEM ABST NEKURAK VETSIM M 22CM FINANCNE DOBRE NAJDU ZENU MLADSI? VERNOST **IN PK 824893**
- KTERA VDANA ZENA TOUZI PO DISKRETNIM MILENCI SVETSIM M OKR FM NJ VM **IN PK 609687**
- Ahoj! Chces prozit krasne milovani a jsi z okoli Breclavi nebo Brna? Nebudes litovat! Jsem zenaty,je mne 35 let,mam 193 cm,sport. postavu,pry sympaticky. **IN PK 258165**
- JSEM SPORTOVNI POSTAVI 28 LET MAM RAD SEX NA JAKYKOLI ZPUSOB. V SEXU PRVNE ZENA A PAK TEPRV JA TAK PA BART **IN PK 388125**
- ahojky vam vsem svobodny ridic kamionu 189cm 99kg hleda touto cestou zenu do 45let ktera touzi byt milovana a prozit krasny jemny milenecky vztah zanech c **IN PK 337704**
- Muz,33/175/65,slobodny hlada zenu do 40rokou z Pardubicka na krasne intymne chvyle plne sexu pa tesim sa **IN PK 798774**
- Ahoj tady 36 lety veselej pohodar majici rad vse hezke a hledajici fajnou kamosku na prijemny sedk i kamaradske posezeni a potlachani. Ozves se? Thomas. **IN PK 973800**
- HLEDAM HOLKU OD 25 DO 30 NA SEX JIM JA 32 **IN PK 785679**

Cena této služby je 30 Kč vč. DPH. Technicky zajišťuje TOPIC PRESS, s.r.o., info@topicpress.cz. Infolinka ☎ 597 608 099 (Po-Pá 9-16 hod.)

SEXPERT

NESNI, ŠUKEJ!

O čem je váš největší erotický sen? Ať už toužíte opíchat hubeňoučkou dorostenku nebo kozatou megasamici, nic tomu nestojí v cestě. Stačí věřit, ve správnou chvíli nezaváhat a užít si na maximum. Žádná dřina a bohatá odměna. Posvícení není každý den, ale koho by taky denně bavilo?

Krásná, mladá, nadržená? Proč ne!

1 SNY JSOU OD TOHO, ABY SE PLNILY

Mnohem lepší než obecná touha zapíchat si, je konkrétní představa živená touhou. Sníte o konkrétním typu holky a máte absolutně jasno, co a jak byste s ní chtěl provádět? Čím přesnější je vaše vize, tím lépe. Neslevujte z ní a nevzdávejte ji, což neznamená, že na svůj cíl budete myslet dvacet čtyři hodiny denně. Jednou to prostě klapne a až se to stane, na „marnou" touhu zapomenete ve vteřině, i kdyby trvala léta.

Čím víc samiček všech typů jsem poznal a viděl, tím přesněji mi časem vykrystalizovala představa té ideální, přitom nezatížená nadbytkem zbytečných detailů. Komu by záleželo, jestli bude mít milenka snů dlouhé nebo kratší vlasy a bude jí dvacet čtyři nebo dvacet pět? Mé zadání je prosté: co nejmladší a nejvyvinutější. Mládí v drtivé většině zaručuje minimum zkušeností, což mi vyhovuje, a pořádné kozy jsou prostě můj spínač, turn-on, nebo jak jsem nedávno četl odborný výraz: atraktor. Neméně důležitý je „tah na bránu", naladění na stejnou vlnu, shodná potřeba sexu, vedle kterých je řada věcí vedlejších. Že by měla být v ideálním případě mladší o pětadvacet let a já viděl posilovnu maximálně v televizi? Že mám možná svoje léta hrdinských postelových výkonů už za sebou? No a co. Nic není nemožné.

2 JASNÁ PŘEDSTAVA + TRPĚLIVOST = ÚSPĚCH

Jakmile najdete tu správnou rovnováhu mezi bezuzdným rochněním se v nádheře svých perverzních představ a ochotou zvednout zadek nebo aspoň ruku nad klávesnici a něco pro jejich uskutečnění taky udělat, jakmile podnik-

Ahoj, jsem ze středních čech, je mi 26let, pokud jsi někde blizko a také hledáš kamarádku na vše krásné i vášnivé, tak se mi ozvi! Pošli mi sms ve tvaru: DOROTKA40 + text a pošli na 909 0350.

sms: DOROTKA40 na 909 03 50

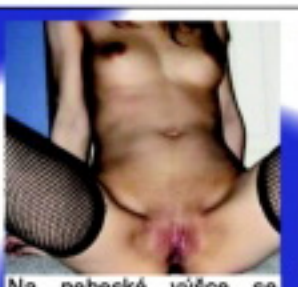

Na nebeské výšce se duha klene a já jako bludička noc co noc ji strážím a přitom samotou se trápím. Pomůže mi mé těžké břímě nést? Pošli mi sms ve tvaru: APOLENA26 + text a pošli na 909 0350.

sms: APOLENA26 na 909 03 50

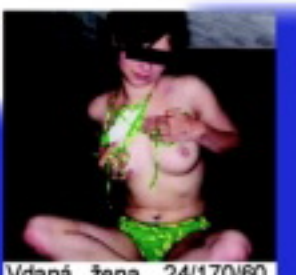

Vdaná žena, 24/170/60, doma manželem zanedbávaná hledá muže, se kterým bych se mohla dlouze mazlit, hladit se a něžně uspokojit. Napiš sms: DANI40 + text na 909 0350.

sms: DANI40 na 909 03 50

Najdu kluka nebo muže, který umí lízat kundičku? Je mi 27 let a ještě jsem takového nenašla, já tě zase hezky vykouřím až do konce. Napiš sms ve tvaru JOLA15 + text na číslo 909 0350.

sms: JOLA15 na 909 03 50

Jsem delší dobu sama a sex sólo mě už nebaví, hledám fajn muže na erotické dovádění u mě doma, jsem z Prahy. Napiš sms ve tvaru: BLAZA24 + text na číslo 909 0350. Líbí se ti můj zadeček?

sms: BLAZA24 na 909 03 50

Pokud jsi taky sám a je ti smutno, jako mně napiš, prozatím nezávazně 37 letě 166/65/ č. 3, rozvedené Zorče. Napiš sms ve tvaru: ZORCA15 + text na číslo 909 0350. Nechci být stále sama!

sms: ZORCA15 na 909 03 50

Jseš nadržený tak jako já a nemůžeš najít k sobě ženu, která je živočišná a vulgární jako ty? Tak se ozvi třeba mě! Pošli sms ve tvaru: NATY25 + text na 909 0350. Tak neváhej a napiš kocoure!

sms: NATY25 na 909 03 50

Ahoj, chceš zkusit soulož mezi kozy, pak mi ho dáš do zadku a pořádně si pohraješ s mojí vlnící se zadnicí? Co říkáš? Pošli sms ve tvaru: ILCA10 + text na číslo 909 0350. Čekám tu jen na tebe.

sms: ILCA10 na 909 03 50

Tech. zajišťuje Premium SMS, s.r.o., P.O. BOX 28, Praha 4, 59Kč/sms v.č. DPH. www.AHAINFO.cz. Od 18+. www.premiumservices.cz

Příklad: ZORCA15 Jmenuji se Lukas a rad bych si s tebou povidal... a pošli na číslo 909 0350

www.realitypornovidea.cz ● www.sexypanicky.cz ● www.sedmnactky.cz ● www.heavyporno.cz ● www.mokreorgasmy.cz ● www.gayraj.cz ● www.gang-bang.cz

Nadupanou nymfomanku k neutahání? Jasně!

JAK SI MAXIMÁLNĚ UŽÍT

Vůbec neváhejte a splňte si tolik představ, kolik stihnete, nic si nenechávejte na příště. Ve chvíli, kdy se ona poprvé udělá...

Jakékoliv návody „Jak si vychutnat šukání" ztrácí smysl ve chvíli, kdy potkáte ideální kundičku. Spontánně začnete naplno dělat to, po čem jste toužil, ucítíte dokonale stejnou odezvu a nebýt trapné nutnosti zajít občas do práce, mohl byste v klidu aspirovat na zápis do Guinnessovy knihy rekordů v disciplíně „Nejvíce párových orgasmů bez opuštění postele". Bez jakýchkoliv návodů;-) Půjde to úplně samo jako po másle a nejspíš nejednou překvapíte sám sebe. Stejně jako dokonalý recept na sbalení ideální milenky neexistuje ani výstižný popis extáze, která přijde, když se zadaří. Takže si to zkrátka užijte po svém. Co nejlíp.

Můžeš mít lehce zvrhlou superkočku.

nete ten nejšílenější pokus bez sebemenších pochybností, že to vyjde, gratuluji. Je to skoro doma. Máte před sebou jenom malinko nudnou pasáž, totiž čekání u nastražené návnady, které může trvat pár dní stejně jako pár měsíců.

PĚT KROKŮ K VYSNĚNÉ MILENCE:

- NEPOCHYBOVAT O SOBĚ
- ZKOUŠET (NE NONSTOP)
- NEUSPĚCHAT (ALE NEZAVÁHAT)
- MÍT NABITO (COŽ JDE SAMO)
- UŽÍT SI NA MAX;-)

Cesty, na kterých můžete kundičku snů potkat, se dají střídat, ale je skoro nutné si občas dát taky pauzu. Čím víc něco naháníš, tím víc se ti to vzdaluje – to je ověřená zkušenost. Ideální je vyplnit takovou pauzu třeba docela běžným zašukáním si, což se ale ne vždycky podaří. Šťastná chvíle mě tentokrát zastihla v chatovacím období. S uvolněnou, vtipnou a chytrou holčinou s parametry dvacet let, trojky prsa, málo zkušeností a velká potřeba, si užíváme špičkový sex po telefonu. Po třech týdnech docházím k přesvědčení, že tahle představa by mohla stát za dotažení do reality. Jdu do toho bez rizika. Nanejvýš řekne ne a bude dál fungovat jako virtuální milenka, než se do reálu najde jiná.

Stačí chtít a věřit si.

3. TEĎ, KDY JINDY?

Chcete říct holce, ze které znáte kromě esemesek jenom vzdychající hlásek v mobilu, že byste ji chtěl ošukat. Kdy to uděláte?

Za hodinu, za týden, za měsíc? Nebudu předstírat, že to vím. Jestli vám to funguje v řádu hodin, ok. U mě jsou to většinou týdny, kromě hodinovek z jiné kategorie. Ať už tu chvíli vycítíte kdykoliv, nesmíte ji prošvihnout, což ovšem nebývá zase takový problém, protože už většinou býváte prostě tak nadrženej, že je vám všechno jedno;-)

A tak po jednom ze špičkových orgasmů po telefonu k závěrečné hodnotící esemesce připojím nabídku. Jasnou, stručnou, přesnou. Nezaváhá a rázem máme oba po jednadvaceti dnech ještě týden na to, abychom se připravili na přechod ze snu do reality. Slušné afrodiziakum v koňské dávce, tím spíš, že poslední tři dny si „šetřím baterky". Znovu je důležité nezapochybovat. Čím je euforie vítězství blíž, tím snáz se dají pochybnosti potlačit. Prima adrenalin. Čím víc se dozvídáte, že váš protějšek je na tom stejně, tím víc stoupá hladina euforigenů, jinými slovy jako by vám ho už honila. A tím blíž je ta pecka. Protože až před vámi bude stát ta zhmotněná masturbační představa a řekne: „Čau. Tak jdeme?", váš orgasmus už vlastně začíná.

4. SE-BE-DŮ-VĚ-RA!

Stručně: Když si nekřesťansky dlouho (třeba půl roku) nezapícháte, může se stát, že trochu ztratíte představu o své výkonnosti a možná se podvědomě začnete podceňovat. Nikomu nevnucuji svou osobní fintičku, tři dny bez onanie před očekávaným velkým třeskem, ale jakékoliv sebepodceňování je totálně zbytečné. Kdykoliv. Ta pravá prostě vaši nálož odpálit umí.

Ano, jde to, všechny ty návody nelžou, funguje to. It works. Úžasně uspokojující konstatování, které vám příjemně bzučí ve vědomí k té geniální předehře vašeho osobního pornofilmu. Jak sedíte v taxíku a jdete po ulici k sobě domů s malinkou, mladounkou holčinou, kterou jste sbalil na chatu a musel byste být slepý, abyste si i přes zimní bundu nevšiml, co vám nese. Potom ji sundá, máte před sebou ještě pár minut, kdy bude v tričku, a teď už je to, jako byste si honil sám, protože víte, že realita bude coby dup a v plánu je společný víkend. Takže si ho znovu oblékne třeba až za osmačtyřicet hodin. Po překonání současného osobního rekordu na mě v sobotu večer padá krize. Copak můžu přežít další číslo? Sice už klidně můžu vypustit duši, ale nebyla by to vedle toho masíčka škoda? A skóruje-me oba podesáté.

Splň si své erotické sny, hned teď!

909 464 655 Počkej mi bříško!

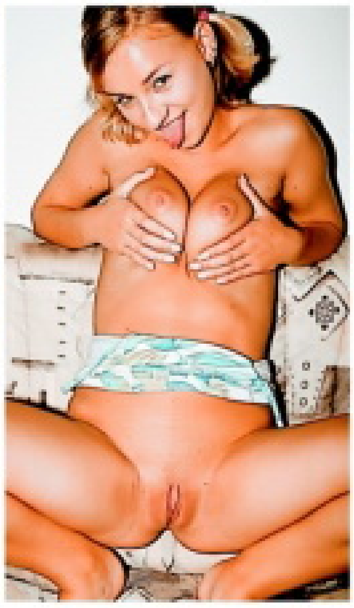

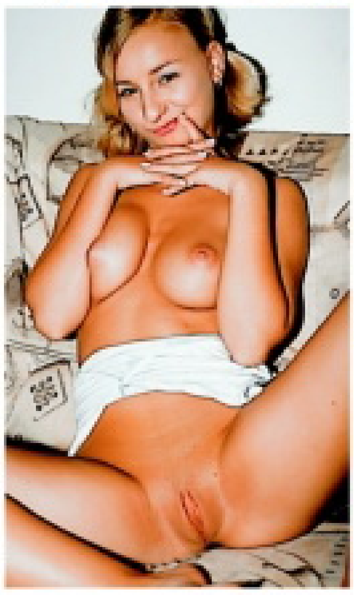

Čau, chlape, nechceš si se mnou zašukat? Nejsem žádná modelka, to vím, ale taky vím, že samce jako ty rajcuje, když mohu šukat s mladým masíčkem. Nemám ho špatný, chceš se mrknout?

BÁRA

studentky
909 46 46 59

CHCEŠ MĚ NA DISPLEJ?
Pošli KODD PK12885
(Podmínky najdeš na str. 3)

Kozičky hezky kulatý, celá hladká a sametová a k tomu tahle neprošukaná, nadržená mokrá píča... Jsem vlastně ještě puberťák, uvědomuješ si to? A víš, jak mě rajcuje si ji před tebou takhle sprostě roztahovat a těšit se na všechny ty prasárny, co se mnou budeš za chvilku dělat? Na co čekáš, CHICI TO!

SECOND HAND aneb CHCETE JI?

NA TOMTO MÍSTĚ MŮŽETE UDĚLAT NĚCO ZÁSLUŽNÉHO ASPOŇ PRO JEDNOHO Z NADRŽENÝCH ŠUKÁLISTŮ, KTERÝMI SE ZEMĚKOULE JENOM HEMŽÍ, A TŘEBA SI I TAK TROCHU VYROVNAT ÚČTY. JAK NA TO?

Pošlete nám – pochopitelně co nejerotičtější – fotku své ex- čili bývalé milenky spolu se základními údaji včetně důvodu, proč už vaší přítelkou není, a hlavně co nejpodrobněji popište její sexuální klady i zápory. Proč byste to dělal? Jestli jste ještě nesehnal náhradu, může se velmi dobře stát, že zde časem sám objevíte novou a lepší. A i když třeba už náhradu máte, proč si nerozšířit harém!

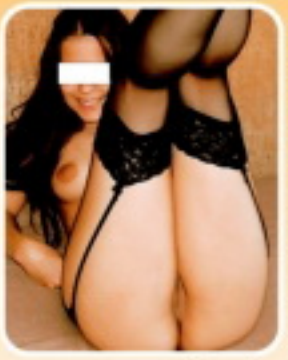

Zájemci o seznámení s touto slečnou, napište na naši adresu: **LEO, P.O.BOX 164, ČERNOKOSTELECKÁ 20/2020, 100 31 PRAHA 10** a obálku laskavě označte heslem „Ex". Pak už zbývá jenom čekat, zda se stanete novým majitelem sice už použité slečny, ale zato přesně dle vlastního výběru na základě zcela nadstandardních údajů.

NABÍDKA DNE (od Vladimíra z Prahy): JANA Věk: **20 let**, výška: **164 cm**, váha: **46 kg**, míry: **88–62–95**, potřeba sexu: **normální**, co nezvládá: **zhubnout**, na čem ujíždí: **na orálním sexu**, důvod rozchodu: **prostě už mě přestal bavit její těžkej „kufr" a mohutná stehna**, doporučuji: **chlapům, těm, kterým nevadí „těžkej spodek", jinak je Janička v pohodě...**

DRBY Z REDAKCE

TUNY PRASÁREN

Šéfredaktorovi zavolal správce sítě a ptal se po fotografovi. Ne že by snad chtěl vyfotit přítelkyni, ale zajímalo ho, proč se z jeho počítače tisknou „tuny prasáren", a vyslovil pochybnost, že je skutečně potřebuje ke své práci. Když se fotograf vrátil s plnou náručí papírů z chodby od tiskárny, rozprostřel na svém stole opravdu úctyhodnou sbírku hodně žhavých fotek, ale výjimečně nešlo o nic soukromého – resp. šlo – o amatérské fotky, které nám posílají čtenáři...

KLIKNEŠ A VYKOUŘÍ TĚ

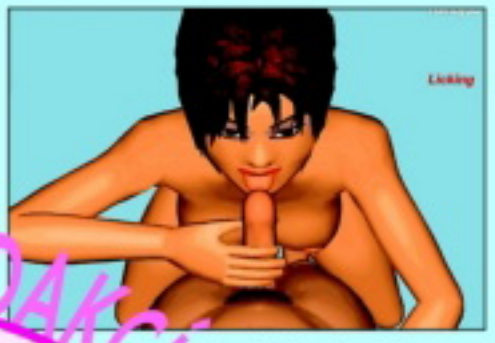

V reálném životě to bohužel většinou tak snadno nefunguje, ale na adrese www.funny-games.biz/virtualblowjob.html si můžete nechat od krásné mladé brunetky olízat, vyhonit a hlavně vykouřit ocas, kolikrát chcete. Až vás hulba na monitoru omrzí a dostanete nutkavou potřebu zažít ji ve skutečnosti, musíte zkrátka zkusit najet kurzorem na svou přítelkyni...

KINO LEO

TWILIGHT SÁGA: NOVÝ MĚSÍC

ŘEČNICKÁ OTÁZKA

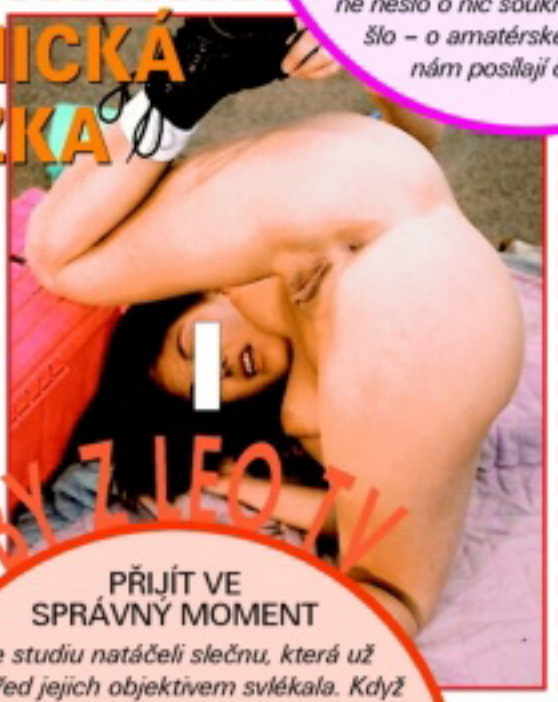

Že holky kolem dvacítky ještě nemají daleko k hloupoučkým telátkům, je všeobecně známý fakt, ale uznejte sami, je vůbec možné se tímhle stylem zouvat?

DRBY Z LEO TV

PŘIJÍT VE SPRÁVNÝ MOMENT

Ve studiu natáčeli slečnu, která už se před jejich objektivem svlékala. Když tentokrát odložila podprsenku, jeden ze štábu nevěřícně vykulil oči: „Tys ale neměla tak velký prsa, že sis nechala dát silikony?!" Slečna to samozřejmě popřela a vzápětí kolegovi nabídla, aby se sám přesvědčil. A sotva jeho dlaně zkoumavě spočinuly na jejích parádních trojkách, vešel jako na zavolanou šéfdramaturg. Někdy je těžké přesvědčit okolí, že se ve studiu opravdu seriózně pracuje...

VTIP MĚSÍCE

Rodiče vzali Honzíka na nudapláž. Honzík se ptá maminky: „Proč má některej pán toho pinďourka velkýho a některej malýho?" „To podle toho, jak je chytrej." Za chvíli Honzík povídá: „Mami, hele, táta kouká támhle na tu slečnu a je čím dál tím chytřejší!"

10 VĚT, KTERÉ PROSTĚ NESMÍTE ŘÍCT JINAK SI ZASE MŮŽEŠ LEŠTIT KOPÍ

Všichni to dávno víme: Ženy včetně těch čerstvě plnoletých jsou značně nevypočitatelná stvoření, a dokud není kocour v troubě, nemůžete si s nimi být absolutně ničím jistý. Někdy stačí strašně málo a příslib chvil rozkoše strávených mezi pevnými stehny, se nenávratně rozplyne jako pára nad hrncem. A co je nejhorší, většinou nebudete mít ponětí, proč vlastně takovým fofrem popadla kalhotky a zmizela z vaší ložnice. Tedy, dost často to neví ani ona sama, ale o tom možná až jindy. To nejmenší, co pro vás teď a tady můžeme udělat, a minimalizovat tak šanci, že se vám něco podobného stane, je předložit vám seznam výroků, které v rozhodující fázi (tj. 20 min. až 30 sek. před vítězoslavným zásunem) nesmíte ani omylem vypustit z pusy.

1) „Sorry, měl jsem po večeři pár piv..."
2) „Jak často si měníš kalhotky?"
3) „V koupelně mám když-tak holicí strojek..."
4) „Mohla by ses ještě skočit malinko opláchnou?"
5) „Chtěl bych tě pozorovat na záchodě."
6) „Má tvoje máma taky takový dudy?"
7) „Buď klidná, kamarádka pracuje na gynekologii."
8) „Mám pocit, jako bych šoustal vlastní dceru."

9) „Prosím, říkej mi strýčku, rajcuje mě to."
10) „To je bomba, ty máš zadek úplně jako moje bejvalá!"

www.vymenymanzelek.cz ● www.pornoraj.cz ● www.lolitky.cz ● www.pornojizda.cz ● www.sexypanicky.cz ● www.vymenymanzelek.cz ● www.pornoraj.cz
909 464 664 Vykrop mi škvírku!
Pro starší 18 let. 45 Kč/min. WAP, P.O. BOX 28, Průhonice. Tyto služby nepodporuje O2, T-Mobile a Vodafone.

JASMINE

Jasmine je skutečná ďáblice, která si to může dávat třeba v minus deseti na horách, a vezmi na to jed, že jí nejenom nebude zima ani na sekundu, ale když s ní flákneš na sníh a začneš v ní bytelně pumpovat klackem, za chvíli bude mít pod zadkem louži roztátého sněhu smíchaného s její šťávou.

Prcina do mrazu

JASMINE

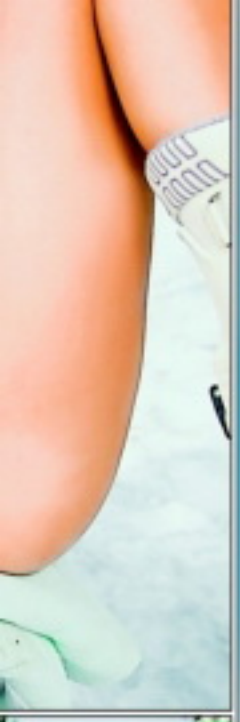

A zimu neucítíš ani ty, protože je snad jasné, že se při šukání s touhle těžkou váhou vydatně zapotíš. Miluje udělaný chlapy, co trénují vzpírání s jejími melouny, posilují prsty mačkáním jejího super zadku a hravě si ji dokážou ve stoje narazit na ptáka a bombardovat její pevnou kundu jako mašina.

LEO TV JEDINÁ ČESKÁ EROTICKÁ TELEVIZE!

SATELIT

www.CSLINK.cz
www.SKYLINK.cz

IPTV

PEVNÁ LINKA

www.O2-TV.cz

LEO TV – JEDINÁ ČESKÁ EROTICKÁ TELEVIZE!

KABELOVKA

Kontaktuj svého TV operátora!

SLOVENSKO

Kontaktuj svojho operátora, či už má LEO TV aj pre teba!

JEŠTĚ DNES U TEBE DOMA!

ČESKÉ DÍVKY 100% ŽIVĚ!

DODENNÍ DÁVKA NEŘESTI – WWW.LEOTV.CZ

Miluju to
pusou

CHCEŠ MĚ MÍT V MOBILU?
Pošli KODD PK12895
(Podmínky najdeš na str. 3)

BUDU POŘÁD S TEBOU, CHCEŠ?
Pošli KODD PK12894
(Podmínky najdeš na str. 3)

Cítím na kundičce tvůj horký dech a hrozně mě to rozjíždí. Vím, že dovedeš ocenit její vůni a olížeš mou šťávu vytékající ze mě vzrušeným proudem. Když jazykem laskáš okraje mé růžové dírky, jsem už skoro na vrcholu rozkoše. Tak, to je ono, ještě mě lízej a jeden prst mi zasuň pořádně do zadečku, prosím!

MASHA

MASHA
909 46 46 55
Chci to zezadu!

TAKÉ JAKO MMS
BUDU POŘÁD S TEBOU. CHCEŠ?
Pošli KODD PK12896

CHCEŠ MĚ NA DISPLEJ?
Pošli KODD PK12897
(Podmínky najdeš na str. 3)

Miluju to pusou

Vykouřím tě a všechno do poslední kapky spolykám, slibuju. Líbej a hlaď mě na vnitřní straně stehen. Ano, tak je to správně... Ještě, nepřestávej! Umíš to skvěle, cítím, že se udělám za malou chviličku. Ze všeho toho vzrušení se mi točí hlava. Něžně mi okusuj bradavky a občas mi pořádně zmáčkni prsa. Tak, a teď mi vraž ten svůj nádherně žilnatý penis do mé rozpálené škvírky. Ach... Ano, ještě, víc! Pokračuj, takhle natvrdo se mi to moc líbí. Stříkej, stříkej do mě, chci cítit, jak do mě tryská tvoje horké sperma, honem, já už budu!

LEO TV – TO JSOU ORIGINÁLNÍ POŘADY, KTERÉ SE VÁM LÍBÍ!

LEO TV, to není jen každodenní živě vysílaná show nahých českých dívek, kterým je možné psát i volat. První a jediná česká erotická televize má ve své nabídce i desítky originálních pořadů nejrůznějších typů, mezi kterými si vybere každý divák, toužící po vzrušení.

Představujeme vám ty z nich, které vás v poslední době nejvíce zaujaly...

SEXUÁLNÍ PAUZY NEŘESTNÝCH KOLEGYŇ

LEO TV je televize, která reaguje na přání diváků. Jedním z těch, která zaznívala nejčastěji, byl sex holek v pracovních uniformách, nejlépe zdravotních sestřiček. O těch se říká, že mívají k sexu fakt dobrý vztah. V pořadu Sexuální pauzy neřestných kolegyň jsou to nejen sestřičky a ošetřovatelky,

ale také pokojské, hostesky, a dokonce vojandy. Ty všechny pro orgasmus nikdy nejdou daleko a píchají klidně i v pracovní době. Každý, kdo vzrušují nadržené pěkné kočky v uniformách, může šmírovat, jak to je, když se svléknou do naha a jdou na věc. Všechny umí parádně kouřit, nastavují kundičky k pořádnému píchání a nakonec se po tvrdém dlouhém šukání v nejrůznějších polohách nechají pocákat semenem!

STŘÍKÁNÍ NA BRÝLATÉ GYMNAZISTKY

Pořad, který potěší všechny příznivce šukání mladých holek se

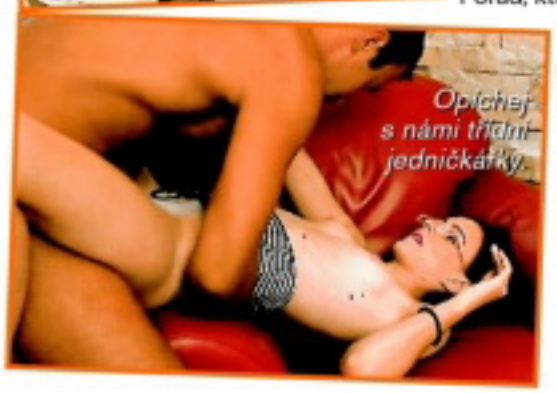

staršími muži. Kočičky, které se představují, jsou už na pohled typické šprtky: brýlaté holky, které mají určitě z předmětů samé jedničky. Stejnou známku by si ovšem zasloužily i za svoji sexuální zvědavost, nadrženost a nenasytnost. Uvidíte je, jak se svlékají, jak si s jejich nahatými dívčími těly hrají mužské ruce, jak umí tyhle studentky kouřit ptáky... a také jaký mají talent na šoustání. A pozor – kam jinam by jim měl partner nastříkat své husté sperma než na jejich brýle? Tohle si prostě nesmí žádný znalec sexu nechat ujít! Stříkání na brýlaté gymnazistky je pořad, který stoprocentně zaujme a vzrušíl!

JÁ JI TEDY ROZTÁHNU, ŠÉFE!

O sekretářkách se toho napovídá v souvislosti se sexem víc než dost. Každou z nich byste asi do postele nedostali, ale v pořadu Já ji tedy roztáhnu, šéfe! pravidelně vidíte takové, pro které není sex v práci problém. Tyhle mladé krásky jsou zvyklé šukat se svými nadřízenými o sto šest, navíc jsou pěkné, poslušné a pořád na to mají chuť. Prostě sen

každého ředitele nebo podnikatele! Můžete s nimi prožít sex jako součást pracovních povinností, protože větu z názvu pořadu říkají tyhle nadržené krásné asistentky každý den. A z diváckých ohlasů je zřejmé, že pod kalhotky atraktivních sekretářek se díváte rádi!

LEO TAXI

Tenhle vůz dosáhl mezi diváky mimořádné obliby a důvod je jasný! LEO Taxi totiž bere pouze mladé české kočky a zve je na opravdu parádní jízdu. V tomhle taxíku se totiž penězi neplatí! Taxikář si vybírá odměnu za svezení pěkně tělo na tělo! Některé pasažérky to zaskočí, ale nakonec se mu podaří dostat se mezi nohy každé z nich! LEO Taxi, to je zkrátka nejrychlejší cesta k pořádnému orgasmu a výstřiku na obrazovce i před ní, jak se o tom pravidelně přesvědčují spokojení diváci!

SEXUÁLNÍ EXEKUTOR

Určitě si podobnou situaci dovedete v reálu představit. Zaklepání na dveře, dovnitř vchází nesmlouvavý muž s papíry v ruce a začíná olepovat věci v domácnosti. Prostě exekuce. Na rozdíl od té normální je sexuální exekuce hravá, chlípná a vzrušující. Sexuální exekutor Standa obchází slečny, na které došly stížnosti od jejich partnerů ohledně plnění partnerských povinností v ložnici. Zkrátka takové, co se v posteli málo snažily. Také sice začne věci „sexuálně zabavovat" ve prospěch LEO TV, ovšem nechá se přemluvit k jiné formě splátky. K jaké, to je snad každému jasné. A slečny si dají říct! Pozor, v blízké budoucnosti se můžete těšit na nové díly tohoto oblíbeného pořadu!

www.realitypornovidea.cz ● www.sexypanicky.cz ● www.sedmnactky.cz ● www.heavyporno.cz ● www.mokreorgasmy.cz ● www.gayraj.cz ● www.gang-bang.cz

909 464 663 Dívčí láska!

909 46 46 55
STUDENTKY čekají!

Tahle kundička stojí za to, o co si řekne. Až budeš cucat její sametové bradavky, porcovat její malou kundičku svým na maximum vyrajcovaným ocasem a strkat jí prst do staženého zadečku, nebudeš ani omylem litovat – ničeho. Ráda se nechá šukat v jakékoliv poloze a je jenom na tobě, kam jí nadělíš tu obrovskou dávku semene, která z tebe po pár minutách pichání téhle princezny vystříkne.

NADRŽENÁ SEKRETÁŘKA

Gita pracuje jako osobní asistentka a má mimořádně nabito. Ale jak sama říká, její šéf je sexuálně nepoužitelný, takže občas musí využít jeho nepřítomnosti a zbavit se sama přetlaku v kalhotkách. Doufejme, že si její nadřízený nekoupí tohle Leo, jinak by se možná divila. Kdyby se nečekaně objevil ve dveřích kanceláře, mohl by se mu naskytnout stejný pohled, jaký se teď nabízí vám. A třeba by Gitu ohledně své použitelnosti překvapil...

VĚK: 24 let
PRACUJE JAKO: osobní asistentka
MÍRY: 86–60–88
KDE TO MÁ NEJRADŠI: kdekoliv, třeba v práci
PRVNÍ ŠUKÁNÍ: v osmnácti
OBLÍBENÁ POLOHA: jednoznačně zezadu
OBLÍBENÁ POMŮCKA: skleněné dildo

V tuhle chvíli ještě nic nenapovídá tomu, že před sebou máme pořádně nažhavenou tygřici. Působí skoro nenápadně.

Jakmile vytáhl svoje natěšená prsíčka, něco už to o jejím temperamentu napoví. Styl, jakým je předváděl, nenechá na pochybách.

Než přijdou na řadu spodní partie, zase se na chvíli promění v nenápadnou, průměrnou holku...

Gita se nám přiznala, že se před fotografem svléká poprvé v životě. Potěšila nás, protože taková seance má vždycky své kouzlo.

Možná si mohla vzít trochu modernější, rajcovnější kalhotky, ale co na tom, stejně budou za pár sekund dole...

Napřed nám ale ukáže svou kundičku dychtivě čekající, až ji spatříme, jak ji táta s mámou stvořili. Je nač se těšit!

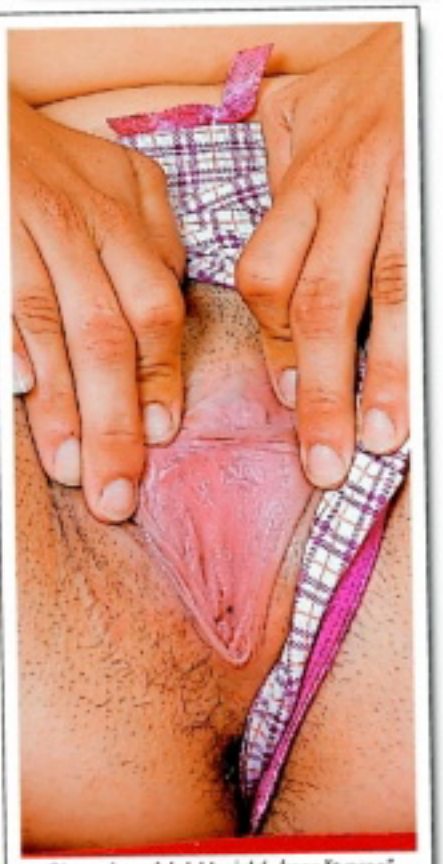
Gita má parádní, klasický „kosočtverec". A je jasné, že předvádět ho jí vůbec není proti mysli. Dobře nám tak!

A žup, prstík jde rovnou dovnitř a zvesela se propracovává do hlubin nadržené kundičky! Gita ve své pravé podobě.

Rovnou zaloví v kabelce a pečlivě pusinkou připraví svého miláčka – hladké, tvrdé, skleněné dildo. Říká mu „macek"...

Macek i kundička jsou v pohotovosti, Gita může rozjet svou první live show pro objektiv. Fotograf sotva stíhá cvakat.

Stačí říct, dildo si jde odpočinout a Gita, už pěkně rozpálená, nám ochotně ukazuje roztaženou prdelku i kundičku zezadu.

Takhle to prý má nejraději, a když ji tak pozorujeme, musíme konstatovat, že ji to taky v téhle poloze nejvíc sluší. Paráda!

A Gita už pózuje bez instrukcí, roztahuje nohy, vystrkuje zadeček a vsadili bychom poslední pětku, že kdyby teď někdo přišel...

... a napálil by jí do roztažené prciny nabušený ocas, ani by nemrkla. Ale už zase sedí a prohání si tekoucí dírku tak, aby ji každý viděl.

Ne každá kundička vypadá dobře na maximum roztažená. Gita má kliku, že ta její takhle vypadá přímo skvěle rajcovně.

A ještě jednou zezadu. Moc dobře ví (nebo instinktivně tuší), že její zadeček je její největší poklad. Zálibně se přes něj poplácává.

Znovu ho roztahuje a fotografovi se mocně rosí čelo. Tohle je totiž i jeho nejoblíbenější poloha...

Gita naštěstí uzavírá pózování zase klasicky, „jenom" s roztaženými stehny. Její kundička už je evidentně zralá na zásun.

Takže znovu povolává do akce svého „macka" a rozjíždí nefalšovanou masturbaci, která ale skončí až poté, co jsme focení odpískali.

NEJSNAZŠÍ CESTA K PORNU V MOBILU

Máš v mobilu připojení na internet, ale marně hledáš pornostránky a obsah, optimalizovaný pro mobil? Máme řešení! Žádné zastaralé technologie typu wap, ale plnohodnotný mobilní internet! Můžeš si vybrat ze šesti pornostránek s pravidelně doplňovanými klipy, které tě stoprocentně dostanou!

KLASIKA
Pornoklasika se vším všudy! A navic lesbo, bizarr, shemale a mnoho dalších specialit!
Adresa: k.xmo.cz

TROJKY
Super šukání ve třech, čtyřech, pěti a více? Žádný problém!
Adresa: t.xmo.cz

CASTING
Holky, které poprvé píchají před kamerou... a dost se jim to líbí!
Adresa: p.xmo.cz

AMATÉŘI
Nažhavení čeští amatéři do toho jdou absolutně naplno!
Adresa: a.xmo.cz

LOLITKY
Ty nejmladší holčiny, které ti můžeme na internetu ukázat!
Adresa: l.xmo.cz

MATURE
Nadržené sexy paničky si umí sex parádně vychutnat!
Adresa: m.xmo.cz

NEJLEPŠÍ ČESKÉ PORNOSTRÁNKY PRO TVŮJ MOBIL!

Více info naleznete na www.pornovmobilu.cz

Vyzkoušej přístup na naše stránky kdekoliv a kdykoliv, třeba teď hned! Do adresního pole svého mobilního prohlížeče napiš adresu stránky a můžeš surfovat! Všechna videa se trvale uloží v paměti mobilu a zůstanou v ní, dokud je nesmažeš. Můžeš si je přehrávat, aniž by ses musel znovu připojovat k internetu! Jak se připojit na internet přes mobil?

1) Nejprve si ověř u svého mobilního operátora, zda máš aktivovaný přístup na internet – pokud ne, požádej o aktivaci. **2**) Většina telefonů má vestavěný internetový prohlížeč, který lze zpravidla spustit z hlavního menu. **3**) Do políčka pro netovou adresu napiš odkaz na stránku, např. k.xmo.cz (před adresu nemusíš psát http://). **4**) Klikni na tlačítko Hledej a můžeš surfovat! **5**) Abys nemusel podruhé psát celou adresu, ulož si ji do záložek.

SEX NA OČÍCH

Taky vás někdy rajcuje souložit jinde než doma pod duchnou? Vzrušují vás nebo vaši partnerku neobvyklá místa nebo to, že na vás může někdo přijít? Vyrazila někdy vaše drahá na ulici v minisukni bez kalhotek nebo tajně pokukujete do rozsvícených oken, kde se právě svléká vaše sousedka?

VOYEUŘI A EXHÍBY

Jestli jste aspoň na některou z úvodních otázek odpověděli kladně, zveme vás dál. Tato stránka se bude věnovat tématu public nudity, outdoor sex a zabrousíme i do ráje šmíráků a exhibicionistek. Adresa www.voyeur.com se s tím nepáře a nabídne k pohledu hned pětasedmdesát živých kamer, takže je opravdu z čeho vybírat. Poněkud chudší, ale stejně zajímavý je sajt www.click4pic.com, kde jsou k vidění povedené galerie, a pod sukýnky se podíváte bezchybně a kvalitně. www.freepicsaworld.com/voyeur/index.html je stránka s nepříliš zajímavou homepage, ale o to kvalitnějšími obrázky. Stejná nepřímá úměra mezi kvalitou stránky a obsahem platí i v případě adresy www.voyeurism.com, kde jsou zajímavé obrázky i videa ke stažení.

NĚKDO JDE, ŠUKEJ MĚ!

Pokud patříte k milovníkům veřejné nahoty, nesmíte si nechat ujít adresu www.public.nudity.com, která je vzácně vyvážená a na své si přijdou jak voyeuři, tak i exhibicionisté. Nahé holky na ulici, v přírodě, v parku, divoké šoustačky na nejrůznějších místech. Krásná podívaná a hezké holky, profesionálky i amatérky, je možné zahlédnout na schodech, při vystupování z auta atp. Ona taková náhodou pootevřená stehýnka mají hodně do sebe. Po zhlédnutí těchto stránek jistě každý z nás zalituje, že je tady už podzim. Nezoufejte, bude líp. Slunce v duši vám přeje kolektiv redakce.

TVRDÉ ŠUKAČKY

najdete na stránce www.xsexland.com/publicteens/fla.html, kde se producírují překrásné mladé kočičky na všech možných i nemožných místech. Jsou to sice placené stránky, ale stojí za to. Rozloučíme se ještě jedním pohledem pod sukýnky, na ty nejšťavnatější broskvičky. Najdete je na adrese www.upskirtmania.com a pochutnáte si. Nevěřili byste, co všechno

Všechny uvedené adresy byly v době uzávěrky čísla funkční, došlo-li na nich později ke změnám, není to vinou redakce.

DALŠÍ DOBRÉ ADRESY:

www.teensex-nudeteens.com/g/rawz/cl.htm (řidič kamionu v akci, nikoli za volantem), www.free-outdoor-sex-movies.com/main/02buck/index25.html (včetně tří klipů „na koníčka – doslova"), www.teeniegirlgalleries.com/mgp49brazil18.htm (minutka videa s Mikem v Brazílii), www.freepmlinks.com/pics6/ (20 fotek – ukázkový outdoor), www.kinkylesbianclub.com/publicsex/freepics1bsltS_dltbf.html (holky v lese).

www.lolitky.cz ● www.pornojizda.cz ● www.sexypanicky.cz ● www.vymenymanzelek.cz ● www.pornoraj.cz ● www.lolitky.cz ● www.pornojizda.cz
909 464 663 Dívčí láska!

DANA

Divoká jízda

Její tělo přímo křičí: „Přefikni mě!" a její tvářička připomíná andílka. Ale zdání klame. Má-li na blízku chlapa s pořádným ocasem, její kundička zvlhne sladkou šťávou a tohle zdánlivé neviňátko se přestává kontrolovat. Napřed opatrně potěžká tvůj penis, jemně stáhne předkožku a pak už jenom vnímáš, jak obnažený žalud pulzuje mezi jejími rty. Dlouhými tahy jazyka tě vydráždí k prvnímu výstřiku v neuvěřitelně krátké chvilce. Slastně spolyká tvoje semeno a olíže cukající se penis do poslední kapky.

CHCEŠ MĚ MÍT V MOBILU?
Pošli KODD PK12881
(Podmínky najdeš na str. 3)

Divoká jízda

CHCEŠ MĚ MÍT U SEBE?
Pošli KODD PK12879
(Podmínky najdeš na str. 3)

909 46 46 55
volej samici hned!
STÁHNI SI MĚ!
Pošli KODD PK12880
(Podmínky najdeš na str. 3)

Potom přijde na řadu pořádné šukání přesně podle jejích představ. Předvede ti svou nadrženou škvíru ve všech možných pozicích, popadne ocas, který předtím několika pohyby uvedla do stavu nejvyšší pohotovosti a už si tě sedlá. Narve na něj svou mokrou kundičku a divoká jízda pokračuje, dokud máš co stříkat.

DANA

STÁHNI SI MĚ!
Pošli KODD PK12899
(Podmínky najdeš na str. 3)

Ještě před nedávnem byla panna. Na jednom pracovním večírku ji dva kolegové přemluvili a odvezli do bytu jednoho z nich. Mazlili se s ní tak dlouho, až sama souhlasila, že je nejvyšší čas ztratit nevinnost. Vláčnými dotyky ji vyrajcovali do nepříčetnosti.

CHCEŠ MĚ MÍT U SEBE?
Pošli KODD PK12901
(Podmínky najdeš na str. 3)

BILLY

Premiéra ve třech

CHCEŠ MÍT V MOBILU?
Pošli KODD PK12900
(Podmínky najdeš na str. 3)

„Tak už dělejte, ošukejte mě, nebo se z toho zblázním!" Nedali se dlouho přemlouvat a přefikli ji vskutku excelentně. Pomalu a ohleduplně odpanili obě její dírky téměř zároveň a vzápětí pokropili celé její tělo několika mohutnými výstřiky horkého spermatu. Konečně pocítila rozkoš skutečného orgasmu a moc se jí to líbilo. Podobné hrátky se staly každodenní součástí jejího života...

LEO
Prosim, bud na me hodnej!
Masha

Prosím, buď na mě hodnej! :D

Masha ♡

LEO

LEO
Prosím, buď na mě hodnej!
Masha

PORNORÁJ VE TVÉM MOBILU

Špičkové pornoklipy, které budeš mít stále u sebe a pustíš si je, kdykoliv dostaneš chuť! Vyber si ze stovek klipů přesně to, na co máš chuť. Během několika sekund si můžeš na svém mobilu pustit to nejžhavější porno!

ŠUKÁNÍ	ŠUKÁNÍ	ŠUKÁNÍ	ŠUKÁNÍ	ŠUKÁNÍ	ŠUKÁNÍ	ŠUKÁNÍ	ŠUKÁNÍ
LMVIDEO V650	LMVIDEO V651	LMVIDEO V648	LMVIDEO V649	LMVIDEO V652	LMVIDEO V543	LMVIDEO V505	LMVIDEO V544
ŠUKÁNÍ	ŠUKÁNÍ	ŠUKÁNÍ	ŠUKÁNÍ	ŠUKÁNÍ	ŠUKÁNÍ	ŠUKÁNÍ	ŠUKÁNÍ
LMVIDEO V654	LMVIDEO V491	LMVIDEO V653	LMVIDEO V471	LMVIDEO V655	LMVIDEO V469	LMVIDEO V577	LMVIDEO V578
ŠUKÁNÍ	ŠUKÁNÍ	ŠUKÁNÍ	ŠUKÁNÍ	ŠUKÁNÍ	ŠUKÁNÍ	ŠUKÁNÍ	ŠUKÁNÍ
LMVIDEO V492	LMVIDEO V658	LMVIDEO V656	LMVIDEO V657	LMVIDEO V672	LMVIDEO V673	LMVIDEO V659	LMVIDEO V581
ŠUKÁNÍ	ŠUKÁNÍ	ŠUKÁNÍ	ŠUKÁNÍ	ŠUKÁNÍ	ŠUKÁNÍ	ŠUKÁNÍ	ŠUKÁNÍ
LMVIDEO V495	LMVIDEO V675	LMVIDEO V494	LMVIDEO V674	LMVIDEO V549	LMVIDEO V493	LMVIDEO V463	LMVIDEO V464
ŠUKÁNÍ	ŠUKÁNÍ	ŠUKÁNÍ	ŠUKÁNÍ	KOUŘENÍ	KOUŘENÍ	KOUŘENÍ	KOUŘENÍ
LMVIDEO V676	LMVIDEO V677	LMVIDEO V582	LMVIDEO V472	LMVIDEO V534	LMVIDEO V625	LMVIDEO V508	LMVIDEO V624
KOUŘENÍ	KOUŘENÍ	KOUŘENÍ	KOUŘENÍ	KOUŘENÍ	KOUŘENÍ	KOUŘENÍ	KOUŘENÍ
LMVIDEO V564	LMVIDEO V628	LMVIDEO V626	LMVIDEO V627	LMVIDEO V630	LMVIDEO V631	LMVIDEO V512	LMVIDEO V629
KOUŘENÍ	KOUŘENÍ	KOUŘENÍ	KOUŘENÍ	KOUŘENÍ	KOUŘENÍ	KOUŘENÍ	KOUŘENÍ
LMVIDEO V633	LMVIDEO V634	LMVIDEO V632	LMVIDEO V567	LMVIDEO V678	LMVIDEO V679	LMVIDEO V635	LMVIDEO V569
KOUŘENÍ	KOUŘENÍ	KOUŘENÍ	KOUŘENÍ	VÝSTŘIKY	VÝSTŘIKY	VÝSTŘIKY	VÝSTŘIKY
LMVIDEO V682	LMVIDEO V683	LMVIDEO V680	LMVIDEO V681	LMVIDEO V583	LMVIDEO V638	LMVIDEO V636	LMVIDEO V637
VÝSTŘIKY	VÝSTŘIKY	VÝSTŘIKY	VÝSTŘIKY	VÝSTŘIKY	VÝSTŘIKY	VÝSTŘIKY	VÝSTŘIKY
LMVIDEO V641	LMVIDEO V642	LMVIDEO V639	LMVIDEO V640	LMVIDEO V644	LMVIDEO V645	LMVIDEO V587	LMVIDEO V643
VÝSTŘIKY	VÝSTŘIKY	LESBIČKY	LESBIČKY	LESBIČKY	LESBIČKY	LESBIČKY	LESBIČKY
LMVIDEO V647	LMVIDEO V646	LMVIDEO V661	LMVIDEO V660	LMVIDEO V663	LMVIDEO V664	LMVIDEO V662	LMVIDEO V487
LESBIČKY	LESBIČKY	LESBIČKY	LESBIČKY	LESBIČKY	LESBIČKY	LESBIČKY	TROJKY
LMVIDEO V667	LMVIDEO V668	LMVIDEO V665	LMVIDEO V666	LMVIDEO V670	LMVIDEO V669	LMVIDEO V671	LMVIDEO V551
TROJKY	TROJKY	TROJKY	TROJKY	TROJKY	TROJKY	TROJKY	TROJKY
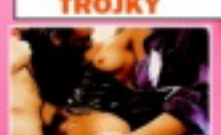							
LMVIDEO V593	LMVIDEO V553	LMVIDEO V552	LMVIDEO V592	LMVIDEO V590	LMVIDEO V591	LMVIDEO V576	LMVIDEO V589

Pošli SMS s textem **LMVIDEO**(mezera)**KÓD VYBRANÉHO KLIPU** na číslo **909 03 79** (pro Českou republiku) nebo **7505** (pro Slovenskou republiku) a obratem ti přijde WAP push vybraného videa. Pro stažení je třeba mít aktivovaný WAP a telefon musí mít integrovaný přehrávač videa. Všechny náhledy najdeš na **www.leomobil.cz**

ČR: Cena SMS je 79 Kč včetně DPH. Provozovatelem služby je Premium SMS s.r.o., P.O. Box 68, Praha 4.

SR: Cena SMS je netto 40/ brutto 48 SKK, Havenaar, tech. zajišťuje MegaVox s.r.o., P.O. Box 22, 850 05 Bratislava

Líbí se ti moje prádýlko, kocoure? Vsadím se, že ano... Mě totiž hodně vzrušuje se ti v něm předvádět. Kundičku už mám perfektně mokrou a začíná mi v ní nedočkavě cukat.

Tak co, stáhneš ze mě i ten zbytek, nebo mě ošukáš v prádle? Prozradím ti malé tajemství, mně se to v něm moc a moc líbí
JITKA

Zbožňuju to v prádle

TAKÉ JAKO MMS

STÁHNI SI MĚ!
Pošli KODD PK12886
(Podmínky naposledy na str. 3)

Věřím, že jsi vždycky snil o šukání s holkou, jako jsem já, a že to bude v koupelně, ti určitě vadit nebude, viď? Moc dobře vím, že mám parádní prsa, a taky že chlapy hodně rajcujou. Jsme na tom stejně, mě berou taky. Narostla mi hodně brzy v pubertě (proto si pravidelně holím kundičku) a já si ji často honila před zrcadlem a mívala nádherný orgasmus při pohledu na ně. Tak si pojď sáhnout, jak jsou měkká...

CHCEŠ MĚ MÍT U SEBE?
Pošli KODD PK12887
(Podmínky naposledy na str. 3)

Do pusy!
909 46 46 55

TEREZA

Stačí mě lehce štípnout do bradavek, aby se postavily jako gumové dudlíky na kojenecké lahvi, a čím déle je budeš sát, tím silnější a delší orgasmus budu potom mít. Ale rozhodně to nestačí, chci taky cítit tvůj krásně dlouhej a tvrdej ocas v mé vlhké, natěšené škvírce, tak už pojď a vraž ho do mě!

Mokrá zvenku i vevnitř

BUDU POSLAD S TEBOU OKEST

Pošli KODD PK12888

(Podmínky najdeš na str. 3)

DVD PLNÁ NESTOUDNÉ EROTIKY A SEXU BEZ ZÁBRAN

DVD17L

DVD16L

DVD15L

DVD14L

DVD13L

DVD12L

DVD15EX

DVD14EX

DVD13EX

DVD12EX

DVD11EX

DVD14CL

NEW

2 DVD ZA 1 SMS

Ještě nikdy to nebylo tak jednoduché! Napiš SMS ve tvaru: OBJXmezeraKÓD DVDmezeraPŘÍJMENÍmezeraJMÉNOmezeraULICEmezeraČÍSLO POPISNÉ mezeraMĚSTOmezeraPSČ a odešli na číslo 90999.

Vzorová zpráva: OBJX DVD1L NOVAK FRANTISEK KOSTELNI 24 ADAMOV 67904
Na uvedenou adresu obdržíš 2x DVD (zvolené DVD + další jako dárek)
a navíc jako bonus časopis z vydavatelství PK 62, a. s. Cena SMS je 99 Kč.

DVD13CL

DVD12CL

DVD11CL

DVD10CL

DVD11F

DVD10F

DVD9F

DVD8F

DVD8G

DVD7G

DVD3S

DVD2S

DVDOL4

DVDOL3

DVD5TK

DVD4TK

DVD9VC

DVD5H

DVD4H

DVD4H

DVD5GB

DVD4GB

DVD4LS

DVD3LS

DVD4RP

DVD3RP

DVD2PR

DVD1PR

DVDLTV

DVD14EB

DVD13EB

DVD12EB

DVD11EB

DVD10EB

0183

0187

0191

0194

0178

0176

0174

0170

TO JE JEN ZLOMEK NAŠÍ NABÍDKY!

PŘEHLED O VŠECH NABÍZENÝCH TITULECH ZÍSKÁTE, ZADÁTE-LI DO SVÉHO INTERNETOVÉHO PROHLÍŽEČE V MOBILU MDVD.CZ!

Službu technicky zajišťuje PSMS, s. r. o., P. O. BOX 68, 140 21 Praha 4, www.ahainfo.cz, infolinka: 225 396 396 (9 - 17 hod.)

ELIŠKA

od hlavy až po kolena

Když si to dělám sama, představuju si většinou stejnou situaci: Jsem sama v posteli a ty mě pozoruješ pootevřenými dveřmi. Jsem příšerně nadržená (to ani nemusím nijak zvlášť předstírat ;-) a povaluju se jenom v kalhotkách a košilce. Hladím si prsa a kundičku, pak se svléknu do naha a začínám si tu svou mokrou dírku naplno prohánět.

TAKÉ JAKO MMS

Od hlavy až po kolena

Ve chvíli, kdy už mi šťáva teče po zadečku a dělá pode mnou na posteli loužičku, to nevydržíš, vletíš ke mně a já zírám na tvůj trčící ocas s napumpovaným ža[illegible]dem a obrovské kou[illegible] které úplně křičí po vystříkání. Vrazíš mi ho beze slova do pusy a sotva ho stačím trochu ocucat, už mi ho rveš do kundičky a tvrdě a rychle mě píchá. Křičím, vzdychám a vzpínám se pod tebou, ale marně. Ošukáš mě a přesně, když se udělám, mě tvůj ocas pokropí semenem od hlavy až po kolena...

CHCEŠ MĚ MÍT U SEBE?
Pošli KODD PK12876
(Podrobnosti najdeš na str. 3)

BUDU PORÁD S TEBOU. CHCEŠ?
Pošli KODD PK12877
(Podmínky najdeš na str. 3)

909 46 46 60 RYCHLE

909 46 46 65 Mokrá

ČASOPIS + DVD ZA STEJNOU CENU

ČESKÉ LOŽNICE A EXTÁZE UŽ NAVŽDY

S DVD ZDARMA

Nyní vkládáme navíc DVD zdarma, tj. v ceně časopisu. Nezaplatíte ani korunu navíc a k tomu vám EXTÁZE nebo České ložnice přidají DVD zdarma!

BONUS

BEST OF BESTIÁŘ

Celých pět let vás na našich stránkách vzrušovaly kočky všeho druhu, katalogizované do Sexy atlasu, Abecedy samiček, resp. Bestiáře. Připravili jsme pro vás výběr těch nejrajcovnějších. Pilní sběratelé zavzpomínají, jiní si možná budou rvát vlasy, že jim unikla třeba Zaklinačka hadů...

SEKRETÁŘKA

VÝSKYT: v kancelářích firem a úřadů, v blízkosti vedoucích pracovníků
MASKOVÁNÍ: elegantní, ale asexuální kostým, často brýle, drdol, stoh papírů
OBVYKLÁ VELIKOST PRSOU: 2–3
KUNDIČKA: voňavá
STUPEŇ NADRŽENOSTI: ★★★★
PŘITAŽLIVOST: ★★★★
DOSAŽITELNOST: ★★★★★
ZVLÁŠTNÍ ZNAMENÍ: na rozdíl od papíru je lepší ji napřed přeložit a pak přeříznout
PRAVDĚPODOBNÁ ÚCHYLKA: bude možná chtít velikost vašeho penisu dát do zápisu

MANAŽERKA

VÝSKYT: kancelář, zasedačka
MASKOVÁNÍ: značkový kostým, bílá blůza, mobil u ucha, složka dokumentů
OBVYKLÁ VELIKOST PRSOU: 2–4
KUNDIČKA: elegantně zaholená
STUPEŇ NADRŽENOSTI: ★★★★★
PŘITAŽLIVOST: ★★★★★
DOSAŽITELNOST: ★★
ZVLÁŠTNÍ ZNAMENÍ: pouta v kabelce, bičík v psacím stole
PRAVDĚPODOBNÁ ÚCHYLKA: fetišismus, S/M

UČITELKA

VÝSKYT: školy všech stupňů
MASKOVÁNÍ: brýle, stoh sešitů, přísný výraz
OBVYKLÁ VELIKOST PRSOU: 3–4
KUNDIČKA: rozžhavená na maximum
STUPEŇ NADRŽENOSTI: absolutní
PŘITAŽLIVOST: ★★★★★
DOSAŽITELNOST: snadná
ZVLÁŠTNÍ ZNAMENÍ: mateřský typ
PRAVDĚPODOBNÁ ÚCHYLKA: nymfomanie

PORNO MOBIL

Získej do svého mobilu každý měsíc

24 videí a 40 fotek

– pošli SMS ve tvaru MPC na číslo 909 99 a každý týden obdržíš 6 videí a 10 fotek

PORNO MOBIL

ÚDRŽBÁŘKA

VÝSKYT: dílny, kotelny a dvory
MASKOVÁNÍ: montérky, špína, hasák
OBVYKLÁ VELIKOST PRSOU: 2–4
KUNDIČKA: zarostlá a žhavá
STUPEŇ NADRŽENOSTI: nejvyšší možný
PŘITAŽLIVOST: po umytí absolutní
DOSAŽITELNOST: ✱✱✱✱
ZVLÁŠTNÍ ZNAMENÍ: změří vám ho šuplérou
PRAVDĚPODOBNÁ ÚCHYLKA: fucking machines

SPORTOVKYNĚ

VÝSKYT: v tělocvičnách, bazénech a na hřištích
MASKOVÁNÍ: triko, trenýrky, tenisky
OBVYKLÁ VELIKOST PRSOU: 0–2
KUNDIČKA: lehce zpocená
STUPEŇ NADRŽENOSTI: ✱✱✱✱
PŘITAŽLIVOST: ✱✱✱✱
DOSAŽITELNOST: značná
ZVLÁŠTNÍ ZNAMENÍ: hlasitě oddechuje
PRAVDĚPODOBNÁ ÚCHYLKA: stopuje si, kdy dosáhne orgasmu

AUTOMECHANIČKA

VÝSKYT: garáže a autodílny
MASKOVÁNÍ: montérky
OBVYKLÁ VELIKOST PRSOU: 1–2
KUNDIČKA: lehce umaštěná
STUPEŇ NADRŽENOSTI: nejvyšší možný
PŘITAŽLIVOST: ✱✱✱✱✱
DOSAŽITELNOST: na každém rohu (v autoservisu)
ZVLÁŠTNÍ ZNAMENÍ: umí zacházet se šaltpákou
PRAVDĚPODOBNÁ ÚCHYLKA: těžká autoerotička

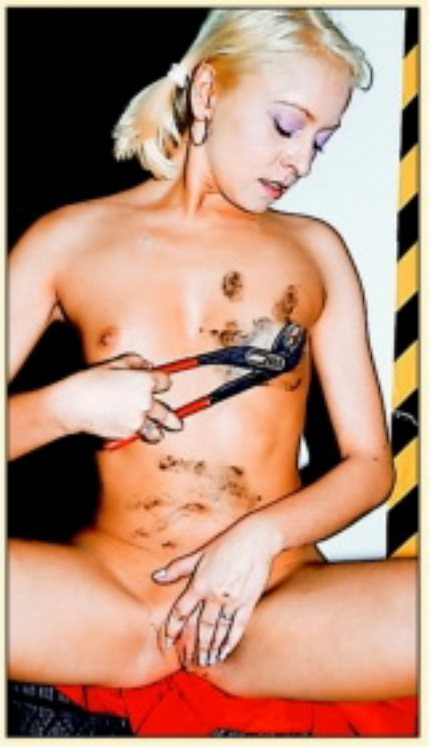

PROSTITUTKA

TYPICKÉ ZNAKY: výrazný večerní make-up
OBLÍBENÁ POMŮCKA: postel
PREFEROVANÁ TECHNIKA: pokecat a zkasírovat
NEJČASTĚJŠÍ POLOHA: misionář, co jiného
POTŘEBA SEXU: zadarmo podprůměrná
MOŽNÁ DEVIACE: spíš nemožná...
PRŮMĚRNÝ POČET PARTNERŮ: těžce nadprůměrný
NEBEZPEČNÁ PRO: nadržené moralisty
TOHLE JE: Denisa z Karviné

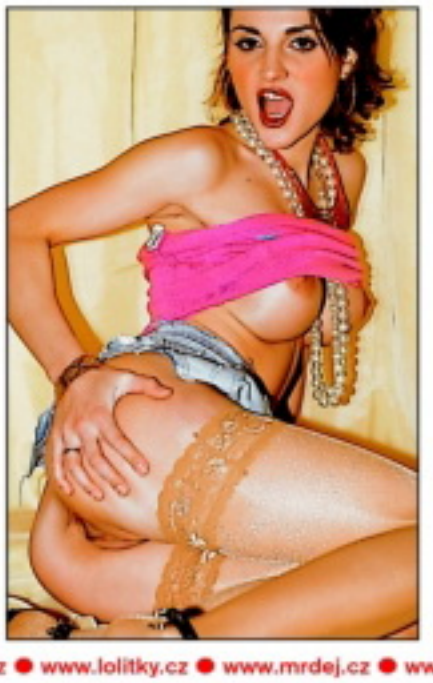

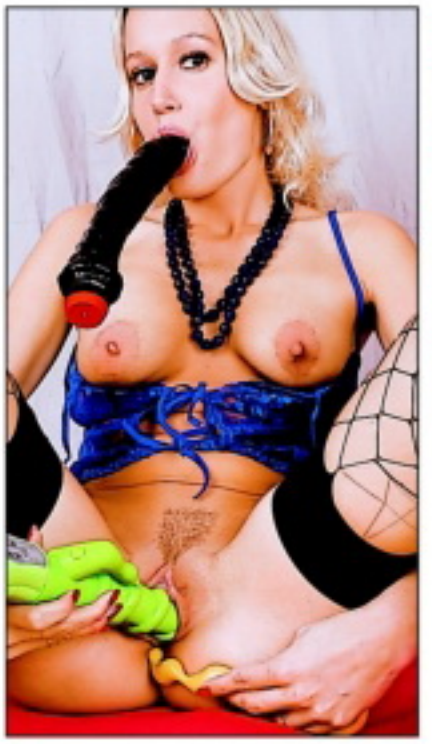

VIBRÁTORKA

TYPICKÉ ZNAKY: kvalitně vytrénovaná zápěstí
OBLÍBENÁ POMŮCKA: 1 až 3 vibrátory (najednou)
NEJVĚTŠÍ EROTOGENNÍ ZÓNA: bod G
PREFEROVANÁ TECHNIKA: Made in Japan
NEJČASTĚJŠÍ POLOHA: vsedě s nohama od sebe
POTŘEBA SEXU: nezřízená (může kdykoliv)
TOHLE JE: Zuzana z Holešovic

KALHOTKOVÁ FETIŠISTKA

TYPICKÉ ZNAKY: kalhotky v puse
OBLÍBENÁ POMŮCKA: co jiného než kalhotky
NEJVĚTŠÍ EROTOGENNÍ ZÓNA: kundička
PREFEROVANÁ TECHNIKA: jakákoliv, ale kalhotky musí asistovat
NEJČASTĚJŠÍ POLOHA: libovolná, ale... – viz výše
POTŘEBA SEXU: vždy při výměně prádla
TOHLE JE: Hanka z Litoměřic

GEJŠA

TYPICKÉ ZNAKY: pokorný postoj, sklopené oči
OBLÍBENÁ POMŮCKA: vějíř
NEJVĚTŠÍ EROTOGENNÍ ZÓNA: koho to u gejši zajímá?
PREFEROVANÁ TECHNIKA: záleží na vás, pane...
NEJČASTĚJŠÍ POLOHA: do jaké si ji našteluješ
POTŘEBA SEXU: plně přizpůsobená té vaší
TOHLE JE: Hana (Sung-Li) z Břeclavi

ZAKLÍNAČKA HADŮ

TYPICKÉ ZNAKY: závojíček, košík
OBLÍBENÁ POMŮCKA: flétna
NEJVĚTŠÍ EROTOGENNÍ ZÓNA: pusa, kundička
PREFEROVANÁ TECHNIKA: hra na masitou flétnu
NEJČASTĚJŠÍ POLOHA: v kleče, v sedě
POTŘEBA SEXU: chladnokrevná
TOHLE JE: Sefika z Urfy

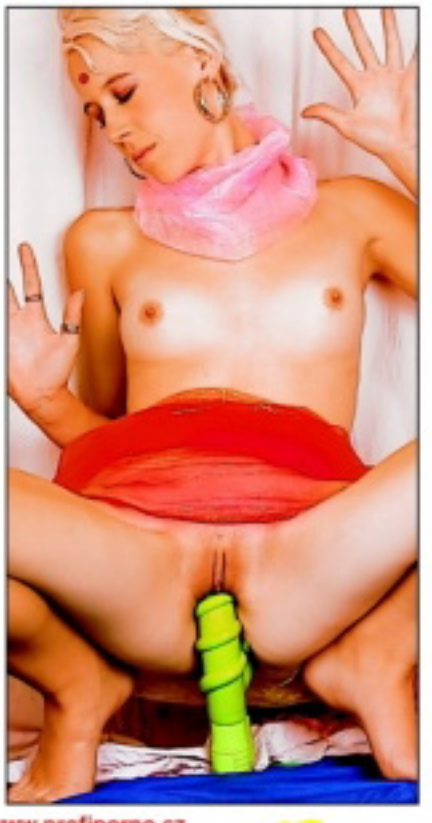

www.digitalniarchiv.cz ● www.ctyricitky.cz ● www.lolitky.cz ● www.mrdej.cz ● www.sexyshow.cz ● www.realityfucking.cz ● www.profiporno.cz
909 464 655 Počkej mi bříško!

TAKÉ JAKO MMS

SIMONA

Na
nežnůstky
mě neužije

909 46 46 55
STUDENTKY čekají!

Když se mrkneš na moje fotky, bude ti asi okamžitě jasný, že na něžnůstky mě neužije. Nejšťastnější bych asi byla, kdyby mě někdo dokázal na pořádnou šukačku přestěhovat strojem času do středověku. Klidně v tomhle mém „postroji" a botách. Pak by mohl rovnou nastoupit největší místní ranař, shodit drátěnou košili a začít to do mě bušit jako zvíře. Klidně na kožešině u krbu... Sleduj, jak si ji brutálně proháním tímhle tvrdým, kovovým vibrátorem. Jestli chceš slyšet, jak řvu slastí, nesmíš se se mnou mazlit!

STÁHNI SI MĚ!
Pošli KODD PK12889
(Podmínky zapřed na str. 3)

Pošli mi SMS ve tvaru **POR MIRKA** tvůj text na č. 909 55 30.

909 556 666

zadej můj tajný kód 71

Celá ČR: Jsem blondýnka Diana a hledám učitele sexu. Na věku ani stavu nezáleží, na zdraví ano. Napiš mi sms vet tvaru: **5DIANA** + text a pošli na **909 0350**. Řekni si o nahatý fotky :-)

sms: 5DIANA na 909 0350

Na prsa!

909 46 46 62

Gryf s.r.o., www.AHAINFO.cz, 49Kč/MIN. vč. DPH. Od 18let.

PŘIJĎ SI HO K NÁM VYHONIT!

PORNOKABINY

VŠE, CO SI JEN DOKÁŽETE PŘEDSTAVIT.

Součástí **PORNOKABIN** je i prodejna erotického zboží.

ADRESY PRODEJEN + otevírací doby:

EROTIC STORE XXX

PRAHA 1, Hybernská 38 Po-Pá 9.00-06.00 hod. So-Ne 12.00-06.00 hod. Tel.: 224 219 882 NOČNÍ PROVOZ!	**OSTRAVA**, Pivovarská 1504/8 Po-Ne 9.00-05.00 hod. Tel.: 596 112 634 NOVĚ OTEVŘENO NOČNÍ PROVOZ!
PRAHA 8, Křižíkova 19/308 Po-Pá 9.00-21.00 hod. So-Ne 12.00-21.00 hod. Tel.: 224 816 587	**BRNO**, Plotní 27 Po-Pá 9.00-21.00 hod. So-Ne 11.00-21.00 hod. Tel.: 543 254 094

LOLITKA

Můžu být tvoje - napiš nebo zavolej

Pošli SMS ve tvaru **POR ALENKA** tvůj text na č. 909 55 30.

Zavolej lolitě Aleně: **909 556 666** zadej tajný kód 59

MILUJU TO NA PRSA

Pošli mi SMS ve tvaru POR NIKOLA tvůj text na telef. číslo 909 55 30

909 556 666

zadej můj tajný kód 89

Ošukáš mě???

Zavolej: **909 556 666** kód 87

Pošli mi SMS ve tvaru **POR MARKETA** tvůj text na tel. číslo 909 55 30

Ozvi se a můžeš mě mít.

Jsem servírka a občas to na mě přijde a musím si to hned udělat. Nechceš se stavit???

Pošli mi SMS ve tvaru **POR SYLVA** tvůj text na číslo 909 55 30.

SERVÍRKA 909 556 666 zadej tajný kód 98

Nahradíš můj vibrátor? Můj análek bude tvé kralovství.

volej **909 556 666** tajný kód 13

Pošli mi SMS ve tvaru POR ALBINA tvůj text na číslo 909 55 30.

Zvýšený tarif - 30 Kč/SMS, 55 Kč/min. vč. DPH, Provozuje TOPIC PRESS s.r.o., info@topicpress.cz, www.topicpress.cz. Pro starší 18 let. Ilustrační foto.

LEO TV SEZNAMKA

Nabízíme vám výběr z jediné televizní erotické seznamky v ČR. Každý večer desítky nadržených žen a dívek hledají v LEO TV nové milence. Staň se jím i TY!

EXKLUZIVNĚ

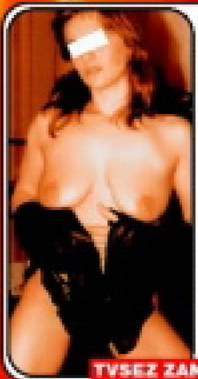

Hledám příjemného a sympatického muže, který ví, co žena jako já od něj očekává. Věř tomu, že nebudeš setkání se mnou litovat!

TVSEZ ZANETA25

Máš rád ženy, které mají plnější tvary? Chceš si to užívat s jednou takovou, která je rozvedená a má k sexu kladný vztah? Tak se ozvi!

TVSEZ LUCIE31

Vdaná, sexuálně velmi náruživá, ale doma málo „využitá" žena by chtěla najít sympaťáka pro nezávazné vášnivé hrátky...

TVSEZ NATASA27

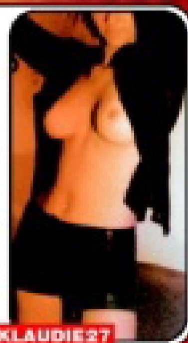

Jestli chceš v sexu také víc než jenom orál a klasiku, pak na nic nečekej a ozvi se mi! Myslím, že v tomto směru si budeme rozumět.

TVSEZ KLAUDIE27

Dělám to rád „mezi kozy" nebo třeba zezadu do análu a kundičky pěkně na střídačku? Já to tak mám také ráda – co s tím uděláme?

TVSEZ DARJA24

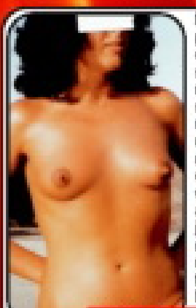

Najde se pořádný chlap, se kterým bych si to mohla užívat nejen doma v posteli, ale i na jiných netradičních místech? Navrhni!

TVSEZ ILONKA32

Hledám samotné muže, ale ráda se přidám i k dvojici, kde ona je bisex založení. Věk není důležitý, chuť na vzrušující sex ano.

TVSEZ RENCA29

SMS POŠLETE na číslo 909 03 50 ve tvaru např.:

TVSEZ mezera **RENCA29** mezera **VÁŠ TEXT**

Podej si inzerát a užij si! Napiš SMS:

TVSEZ mezera **TEXT INZERÁTU**

a pošli ji na číslo 909 03 50

Zpět dostaneš PIN kód a návod pro vyzvednutí odpovědí z tvé SMS schránky.

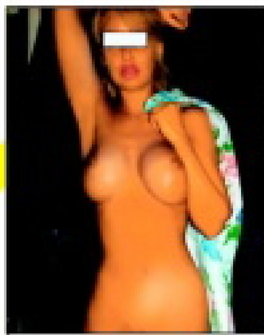

Nechci zkoušet stále nové vztahy. Je mi 26 let a hledám zázemí a jistotu. Jestli něco takového můžeš nabídnout, budu ráda, když se ozveš!

Pošli mi SMS ve tvaru: **LUCA26** (mezera)**text** na číslo **909 03 50**

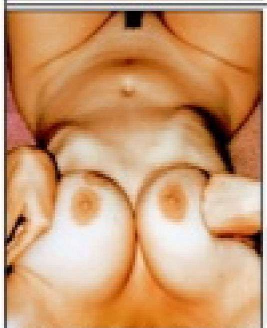

Jsem třicetiletá nadržená samička, která má na sex stále větší chuť. Pokud jsi na tom stejně, ráda se s tebou seznámím!

Pošli mi SMS ve tvaru: **HEDVINKA31** (mezera)**text** na číslo **909 03 50**

PSMS s.r.o., P.O.BOX 68, Praha 4. 50 Kč/SMS, info@premiumsms.cz

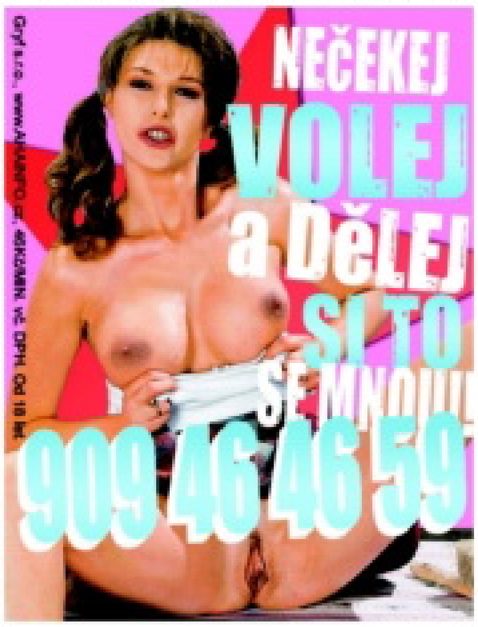

Gryf s.r.o., www.AHAINFO.cz, 49Kč/MIN. vč. DPH. Od 18 let.

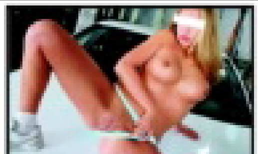

Zkušená žena staršího věku - jdu na věc bez zbytečných řečí. Pošli SMS - napiš **LEO MARIE** + tvůj text na **909 55 30.** Volej na **909 55 66 66** kód **59.**

24 let, atraktivní blondýna, štíhlá, hledá muže, nejlépe podnikatele. Věkový rozdíl nevadí, naopak ocením tvé zkušenosti. 100% zdraví. Napiš mi SMS ve tvaru **LEO SYLVA** tvůj text na **909 55 30.** Zavolej na tel. **909 55 66 66** kód **42.**

Obyčejná ženská (39) zklamaná z předchozího vztahu hledá a stále věří, že najde prima chlapa, kterému nebude vadit mých pár kilo navíc. Zavolej mi na tel.**909 55 66 66** kód **58.**

Nebo pošli SMS na č. **909 55 30** – napiš **LEO VLADKA** + tvůj text

Zvýšený tarif - 30 Kč/SMS, 55 Kč/min. vč. DPH. Poskytuje: TOPIC PRESS s.r.o., info@topicpress.cz, pro starší 18 let. Ilustrační foto.

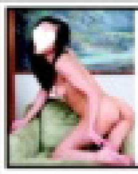

30 letá brunetka, štíhlá. Toužím poznat muže do 60 let, který mi dá lásku a porozumění. Ráda podnikám výlety do přírody. Pošli mi SMS ve tvaru **LEO LAURA** tvůj text na číslo **909 55 30.** Volej na **909 55 66 66** kód **44.**

Katka, 33 let, sexy tmavovláska, velmi vášnivá touží poznat něžného milence. Pošli mi SMS ve tvaru **LEO KATKA** + něco o sobě na **909 55 30.** Volej na **909 55 66 66** kód **21.**

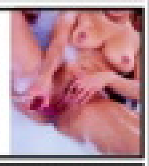

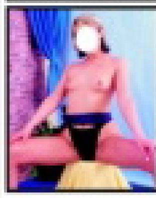

Jsem dominantní žena a hl. muže, od kterého vyžaduji naprostou poslušnost. Pošli mi SMS ve tvaru **LEO NIKOLA + tvůj text** na **909 55 30.** Nebo zavolej na číslo **909 55 66 66** kód **73.**

Zvýšený tarif - 30 Kč/SMS, 55 Kč/min. vč. DPH. Poskytuje: TOPIC PRESS s.r.o., info@topicpress.cz, pro starší 18 let. Ilustrační foto.

Když si zapicháte s kočkou, jako je Nedra, přestanete definitivně řešit pochybné otázky typu Je správné, za sex platit? (Kvůli objektivitě musím přiznat, že jsem to díky své práci měl zadarmo.) Tahle kráska s exotickým jménem je přesně ten typ ženy, u které se vám zatmí před očima a nejste schopen myslet na cokoliv jiného, než jak se co nejdřív dostat do jejího parádního klína. Totálně žhavá sexualita vyzařuje z každého centimetru jejího božského těla, a když si smyslně olizne rty nebo na vás dokonce vybalí svoje perfektní kozičky, jste rázem připraven na soulož století, i kdybyste ležel na smrtelné posteli.

Soulož století

NEDRA

CHCEŠ MĚ NA DISPLEJ?
Pošli KODD PK12903
(Podmínky naleznete na str. 3)

TAKÉ JAKO MMS

Soulož století

Náš rozhovor probíhal ve třech fázích: před šukáním, při něm i poté, když jsme si oba spokojeně dávali cigáro.

Dvě otázky do minulosti:

Kdy sis zapíchala poprvé? *Byla jsem hodně mladounká, ale strašně po tom toužila. Měla jsem kliku na šikovného kluka a užila si to, což bylo asi hodně důležité.*

A kdy sis za to poprvé vzala peníze? *Asi v sedmnácti, od taxikáře, který mě ještě k tomu svezl zadarmo. Už tehdy jsem na tom neviděla nic špatného a musím ti říct, že jenom pro peníze to rozhodně nedělám. Nikdy.*

Jedna otázka na přítomnost: Máš oblíbenou polohu nebo techniku, která tě zaručeně dostane na vrchol? *Ráda jsem nahoře a rajcuju chlapa svými ňadry, ale super je to i zezadu. Myslím, že to „na kočičku" umím dost dobře.*

Co jsme si povídali při šoustání, zůstane mezi námi a po něm už prakticky padaly jenom moje komplimenty. Neodpustil jsem si taky klasický dotaz a musím se pochlubit – i jí se to se mnou líbilo!

NEDRA

NEDRA

Když si zapicháte s kočkou, jako je Nedra, přestanete definitivně řešit pochybné otázky typu Je správné, za sex platit? (Kvůli objektivitě musím přiznat, že jsem to díky své práci měl zadarmo.) Tahle kráska s exotickým jménem je přesně ten typ ženy, u které se vám zatmí před očima a nejste schopen myslet na cokoliv jiného, než jak se co nejdřív dostat do jejího parádního klína. Totálně žhavá sexualita vyzařuje z každého centimetru jejího božského těla, a když si smyslně olíže rty nebo na vás dokonce vybalí svoje perfektní kozičky, jste rázem připraven na soulož století, i kdybyste ležel na smrtelné posteli.

Soulož století

CHCEŠ MĚ NA DISPLEJI?
Pošli KODD PK12904
(Podmínky najdeš na str. 3)

TAKÉ JAKO MMS

NEDRA

CHCEŠ MĚ MÍT V MOBILU?
Pošli KODD PK12905
(Podmínky najdeš na str. 3)

Kdy sis zapíchala poprvé? *Byla jsem hodně mladounká, ale strašně po tom toužila. Měla jsem kliku na šikovného kluka a užila si to, což bylo asi hodně důležité.*

A kdy sis za to poprvé vzala peníze? *Asi v sedmnácti, od taxikáře, který mě ještě k tomu svezl zadarmo. Už tehdy jsem na tom neviděla nic špatného a musím ti říct, že jenom pro peníze to rozhodně nedělám. Nikdy.*

Máš oblíbenou polohu nebo techniku, která tě zaručeně dostane na vrchol? *Ráda jsem nahoře a rajcuju chlapa svými ňadry, ale super je to i zezadu. Myslím, že to „na kočičku" umím dost dobře.*

BUDU POŘÁD S TEBOU. CHCEŠ?
Pošli KODD PK12903
(Podmínky najdeš na str. 3)

Soulož století

909 46 46 65
Nečekej, volej a cákej!

ALICE

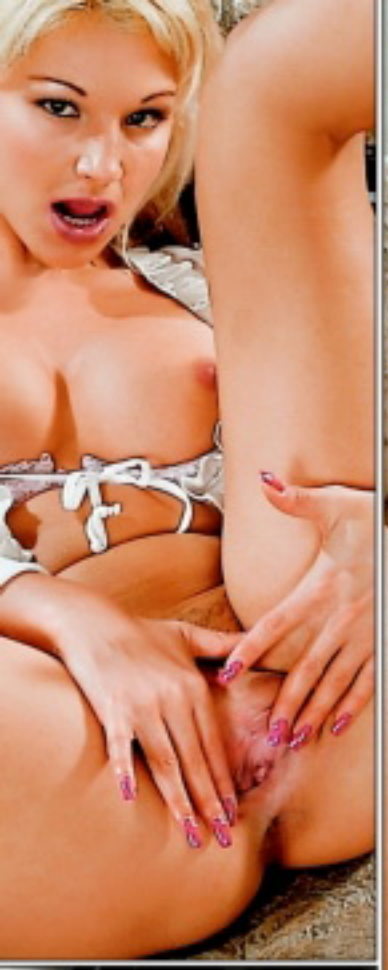

Podle toho, jak se ti lesknе kundička, bych řekl, to funguje. Jak vypadá další fáze? *Pak se přestanu kontrolovat. Kašlu na to, kde jsem, a chci jen jedno – hned. Klidně si ji tady teď vymrskám a bude mi stačit, že se díváš... a támhleten ocas mě fotí.*

Nedělej si násilí... *To ani nemám v plánu, chlape. Vezmeme to od shora. Pusina – slušel by mi tam, viď... A chtěl bys pomačkat tahle prsíčka, prasáku? No jasně. A teď mi ukaž, jakou švestku bys narval do týhle mokrý, růžový prciny, pojď!*

Jsi ráda naha? *Absolutně. Proč něco zakrývat, když to vypadá dobře? Na mně vypadá dobře všechno. To není neskromnost, ale realita.*

Hezky! Sebevědomé holky mě vzrušují! *Koho ne, ten má asi sám problémy se sebevědomím a takoví pruzi mě nezajímají. Stejně jako ti, co se mi netrefí do slovníku.*

Tedy, slyšel jsem už „penál, šuplík"... Ty některé ze svých dírek říkáš „slovník"? *Haha! Myslím tím způsob mluvy. Mám ráda sprostý slova. Vzrušuje mě říkat před chlapem „čurák, mrdat, píča"...*

SWEET PARADISE®

Nejlepší kluby 2X v Praze

VÍCE JAK 120 DÍVEK

Chelčického 5, Praha 3 – Žižkov
tel: 222 212 897, mobil: 731 221 259

Slezská 75, Praha 3 – Vinohrady
tel: 272 732 906, mobil: 737 668 233

www.sweetparadise.cz

S TÍMTO KUPÓNEM VSTUP ZDARMA

OTEVŘENO DENNĚ
12.00 – 05.00 h

Nealko 35,- Pivo 45,- Sekt Bohemia 250,-

Udělám si to před tebou! Jsem pětadvacetiletá nymfomanka, která se ráda předvádí. Jsem zvědavá na tvou kládu, ukážeš mi jí?!

Pošli mi SMS na číslo **909 03 50** ve tvaru: **JANINA25** (mezera) **text**

PSMS a.r.o., P.O.BOX 68, Praha 4. 50 Kč/SMS, info@premiumsms.cz

Líbí se mi dlouhé předehry a pak ještě delší souložení. Troufáš si? SMS čekám na č. **909 03 50** – stačí napsat **MARIANA28** a pak třeba **co se ti v sexu líbí nejvíc**. Já osobně se ničemu, co je vzrušující, nebráním.

Zajišťuje PSMS s.r.o., P.O.BOX 68, Praha 4. Cena 50 Kč/SMS. Pro starší 18 let.

Toužím po zkušeném muži, který by mě zaučil do tajů erotiky. Jsem 23/172 SŠ a ráda zkoušim nové věci. Těším se na tebe!

Pošli mi SMS na číslo **909 03 50** ve tvaru: **ZANET23** (mezera) **text**

PSMS a.r.o., P.O.BOX 68, Praha 4. 50 Kč/SMS, info@premiumsms.cz

SMS SEZNAMKA MMS

Celá ČR: Na pohodový sex bez fin. nároků tě zvu k sobě. Orálek, klasika, možný análek, uvidíme, domluvíme se. Napiš mi sms: **25DIANA** + text a pošli na **909 0350**. Fotky pošlu.

sms: 25DIANA na 909 0350

909 46 46 58

POZOR! ŽHAVÁ NOVINKA!

KVALITNÍ PORNO ZA SUPER CENU!

Extáze bonus edice

KAŽDÝ MĚSÍC NEJNOVĚJŠÍ PORNO NA TRHU

super cena 49 Kč!

VZRUŠUJÍCÍ AKCE • DIVOKÉ ORGASMY • ABSOLUTNÍ USPOKOJENÍ

HOT PEPPERS

NEJŽHAVĚJŠÍ STRIP BAR V PRAZE

PRVNÍ DRINK ZDARMA

VSTUP ZDARMA

VÁCLAVSKÉ NÁM. 21 VEDLE KLUBU DUPLEX

www.HOTPEPPERS.cz

Lehké S/M hrátky mi nejsou cizí. Pokud si toužíš vyměnit zkušenosti, můžeme si o tom popovídat nejdřív třeba u kávy. 172/66, 35 let.

Pošli mi SMS na číslo **909 03 50** ve tvaru: **ANDREJKA35**(mezera)**text**

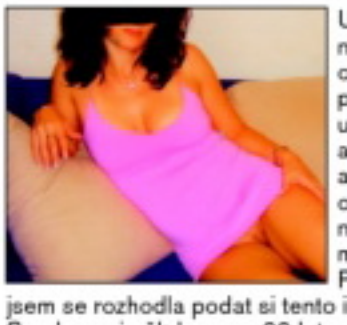

Už mě nebaví chodit po ulicích a čekat, až mě osloví nějaký muž. Proto jsem se rozhodla podat si tento inzerát. Snad se mi někdo ozve. 22 let.

Pošli mi SMS na číslo **909 03 50** ve tvaru: **MILCA22**(mezera)**text**

PSMS s.r.o., P.O.BOX 68, Praha 4. 50 Kč/SMS, info@premiumsms.cz

Maximálně se nažhaví pohledem na kundičku Iny.

A zatímco si Ina horečně rychle rve kalhotky z těla, Roxy jí nastaví tu svou až k vyplazenému jazýčku.

Pak se ještě chvíli obě bok po boku „startují" každá sama.

Roxy se brzy neudrží a zajede Ině prsty do její škvíry.

Opřou se zadečky o sebe a hladí si je navzájem...

Roxy leží na vlastní ruce, dráždí si poštěváček, Ina se tře roztaženou prcinou o její sametové půlky.

A konečně zaboří prsty do jejího vlhkého masíčka...

Orál
909 46 46 58
Gryf s.r.o., www.AHAINFO.cz, 49Kč/MIN. vč. DPH. Od 18let.

Nenasytná

Často si při masturbaci představuju milování s několika chlapy najednou. Honím si klitoris a myslím u toho na jeden penis v análu, druhý v kundičce a třetí klouzající mezi mými rty. Většinou si to dělám sprchou a pramínky vody mě přivádějí do extáze.

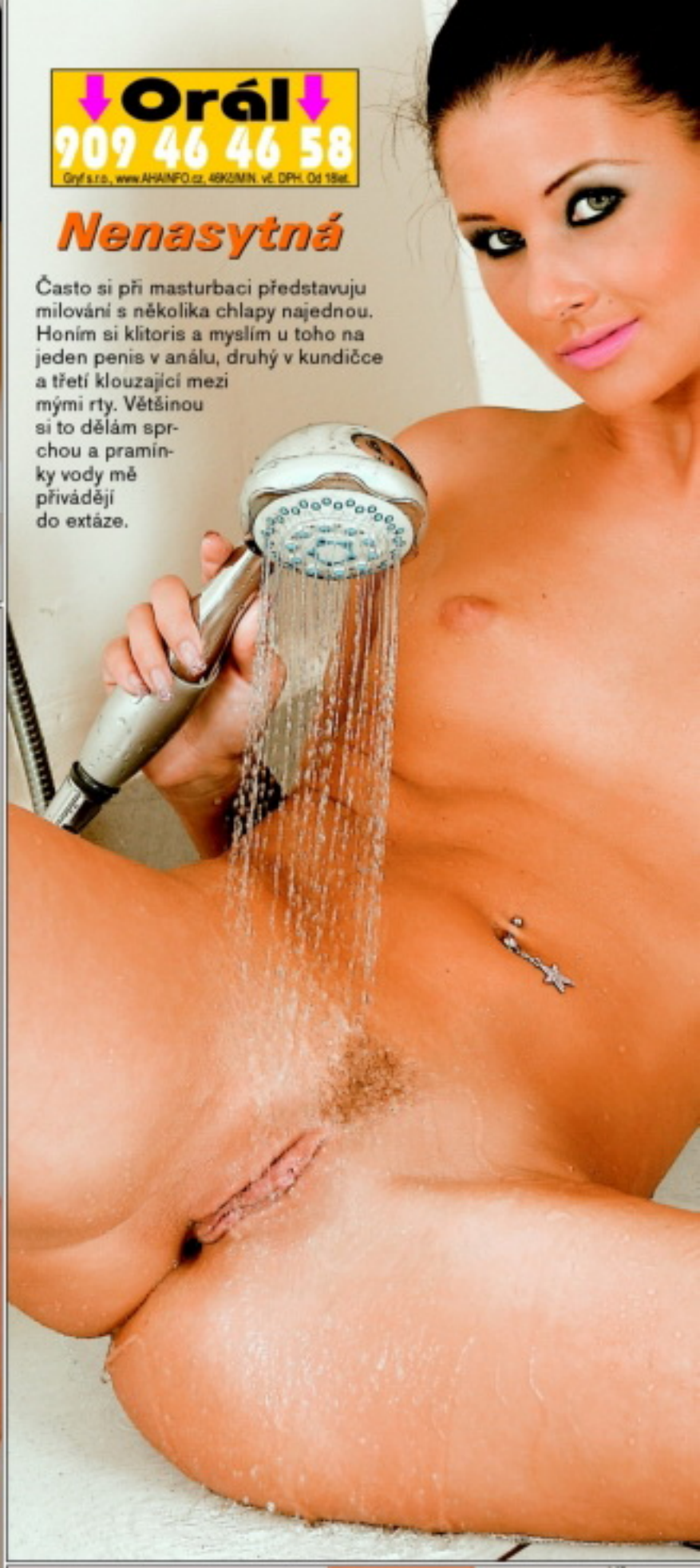

Třesu se blahem, když cítím, jak mi prudce bičují poštěváček... Orgasmus je ta nejbáječnější věc na světě. Ale žádná náhražka, sprcha ani sebelépe propracovaný vibrátor mi nedokáže nahradit slast, kterou zažívám v objetí pořádně nadrženého samce. Na vzhledu ani tak moc nezáleží, stejně mám vždycky rozkoší přivřená víčka, ale ocas musí mít krásný. Moje nenasytná, sametová kundička si určitě zaslouží to nejlepší!

Ale ale, co to vidím? Velkej bílej kluk si přišel zapíchat s čokoládovou princeznou... Jeho velkej ocas by rád brutálně ztrestal tuhle sevřenou kundičku. Víš, že mi docela vlhne, když si to představím? Jak ji napřed vyzkoušíš prsty, jestli bude pro ten tvůj královskej klacek dost dobrá.

Pak ji možná párkrát projedeš jazykem, abys ji ochutnal a taky mě slyšel poprvé zavzdychat, pak mi svoje žezlo nastavíš k puse a já ti ho začnu poslušně honit, lízat ti koule a kouřit, nejlíp jak umím... Tak pojď, samečku, stříkej, už tě chci mít plnou pusu!

909 46 46 65
Vykouřím tě do dna!

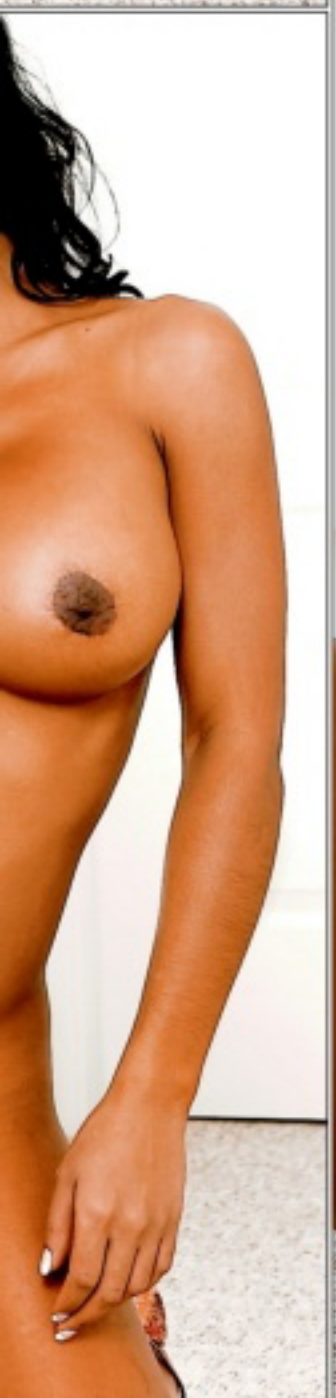

AMAZONA

Nastav své žezlo

TAKÉ JAKO MMS

CHCEŠ MĚ NA DISPLEJ?
Pošli KODD PK12893
(Podmínky najdeš na str. 3)

909 46 46 62
Velký kozy ZDE!

Víš, co mě nejvíc dostalo? Když mi jeden chlap řekl, že si z mých fotek nechal udělat plakáty a pověsil si je zarámovaný v ložnici.

BUDU PŘÍMO S TEBOU CHCEŠ?
Pošli KODD PK12892
(Podrobný návod na str.)

PHOENIX

První mokrý orgasmus

Takže každá holka, co tam kdy přišla, od první chvíle věděla, o co mu asi tak jde. Bylo to, jako by tam měl na zdi nápis: Pojďme si zašukat. Přišla jsem k němu a svlékla se bez řečí hned za dveřmi. Od první chvíle jsem věděla, že si to naprosto skvěle užijeme. Bylo to božský, mrdat s ním pod svýma fotkama jako ve vlastní svatyni. Nikdy ze mě nevyteklo tolik šťávy, měla jsem poprvé v životě mokrý orgasmus...